

1 PLANTA DE SITUAÇÃO - REFORMA
ESCALA 1 : 125



2-MACROLOCALIZAÇÃO
-5.563928, -42.607174

LEGENDA DAS EDIFICAÇÕES		
BLOCO	DISCRIMINAÇÃO	ÁREA
BLOCO 01	SALAS DE AULA 01, 02, 12, SALA DOS PROFESSORES, BIBLIOTECA	414,88m²
BLOCO 02	SECRETARIA, DIRETORIA, COORDENAÇÃO, DEPÓSITO, WC PCD MASC., WC PCD FEM., RECREIO COBERTO, WC FUNC. MASC E FEM., DML, COZINHA, DESPENSA, A. SERVIÇO, WC MASC E FEM	293,13m²
BLOCO 03	SALAS DE AULA 08, 09, 10 E 11	292,76m²
BLOCO 04	SALAS DE AULA 03, 04, 05, 06, 07 (MEDIÇÃO TÉC.) E LABORATÓRIO DE INFORMÁTICA	418,37m²

QUADRO DE ÁREAS - REFORMA	
ÁREA DO TERRENO	2.535,33m²
ÁREA DE CONSTRUÇÃO - ATUAL	1.385,88m²
ÁREA DE CONSTRUÇÃO - REFORMA	1.432,83m²
ÁREA DE REFORMA	46,95m²
ÁREA DE COBERTURA	
ÁREA DE COBERTURA EM TELHA METÁLICA	25,90m²
ÁREA DE COBERTURA EM TELHA CERÂMICA	1.566,94m²
ÁREA DE COBERTURA EM LAJE IMPERMEABILIZADA	34,53m²
ÍNDICE DE APROVEITAMENTO PÓS REFORMA	56,51%
TAXA DE OCUPAÇÃO PÓS REFORMA	0,56
ÁREA PERMEÁVEL	279,40m²



**GOVERNO DO
ESTADO DO PIAUÍ**
**SEDUC - SECRETARIA DE
ESTADO DA EDUCAÇÃO**

DEPARTAMENTO: Gerência de Arquitetura e Engenharia		DESENHO: ARQ
TÍTULO DO PROJETO: Unidade Escolar Raimundo Pessoa		PRANCHA: 01/17
ENDEREÇO DO SERVIÇO: Praça Dr. Noronha, S/N, Centro		
MUNICÍPIO: Monsenhor Gil - PI	ZONA: URBANA	ESCALA: Como indicado
TIPO DE PROJETO: Reforma e Ampliação		DATA DA VISITA: 12/02/2021
LEVANTAMENTO REALIZADO POR: Eng. Vital Teotônio Luz, CREA, nº 190128186-8		REGISTRO CAU: 226598-2
ARQUITETO DO PROJETO DE REFORMA: YLANA LEAL MELO DE OLIVEIRA		EMPRESA: Dastos Engenharia LTDA CNPJ 40.194.381/0001-01
COORDENADORAS DO PROJETO: Maria Tereza Vilar - CAU A177680-0 Paula Luz Tavares - CREA 1917721161		
DATA: 19/08/2021	FASE: PROJETO BÁSICO	DESENHO: Autor
TÍTULO DO DESENHO PLANTA DE SITUAÇÃO		



1 PLANTA BAIXA - LEVANTAMENTO
ESCALA 1 : 100

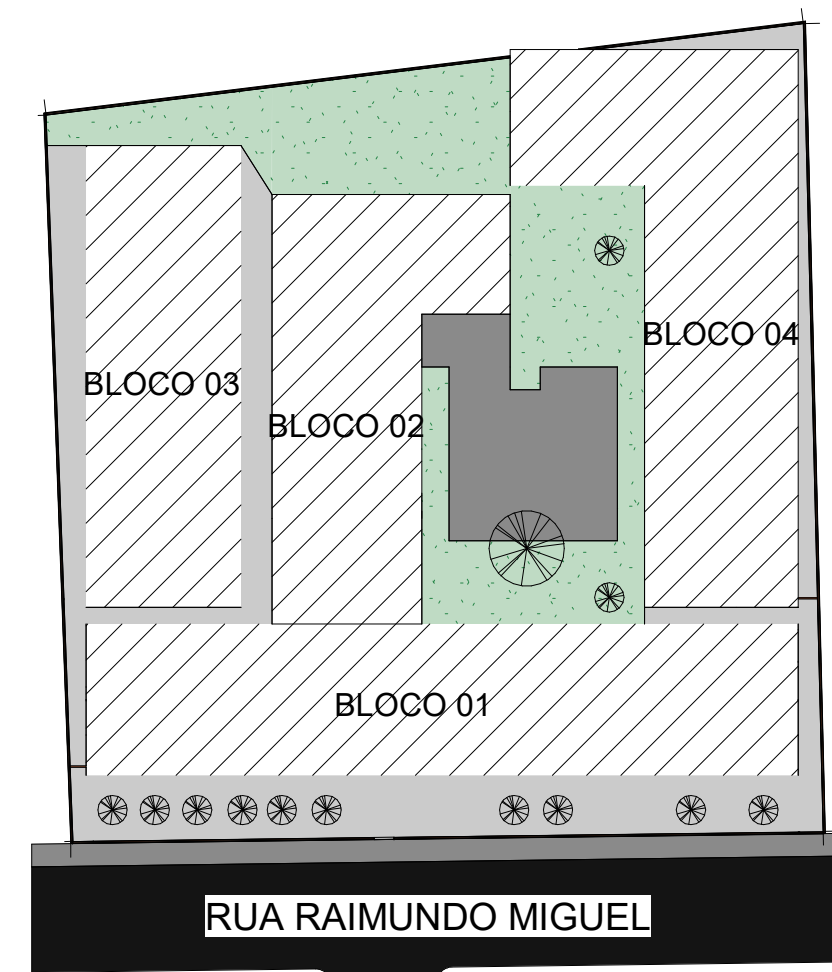

2 PLANTA DE SITUAÇÃO - LEVANTAMENTO
ESCALA 1 : 500

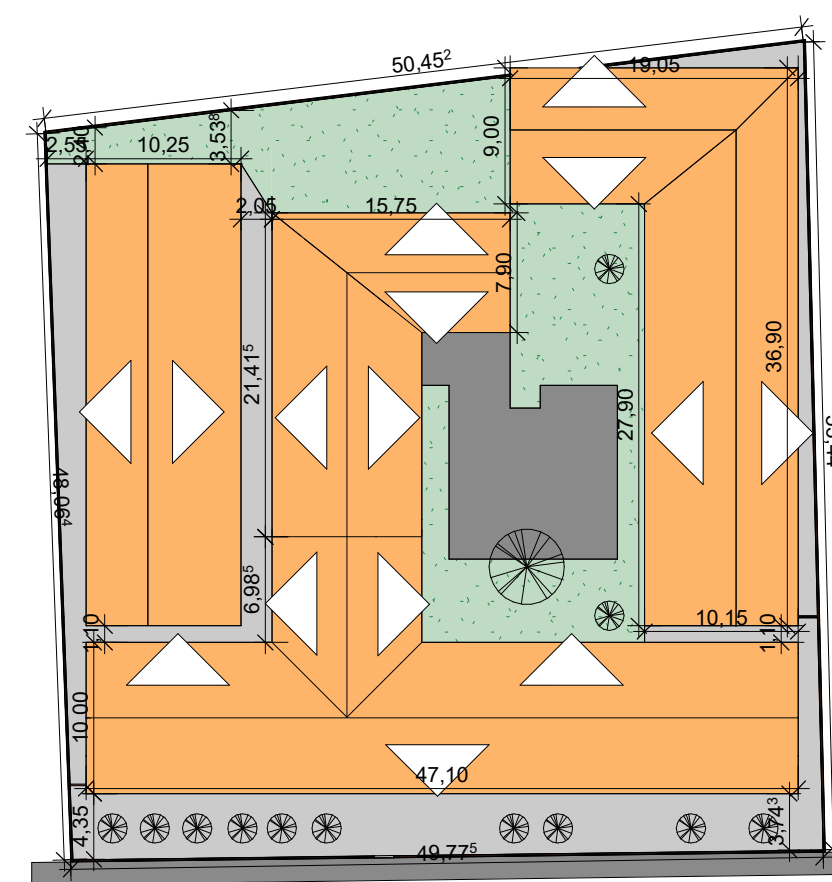

3 DIAGRAMA DE COBERTURA- LEVANTAMENTO
ESCALA 1 : 500

 GOVERNO DO ESTADO DO PIAUÍ		SEDUC - SECRETARIA DE ESTADO DA EDUCAÇÃO	
DEPARTAMENTO: Gerência de Arquitetura e Engenharia		DESENHO: ARQ	
TÍTULO DO PROJETO: Unidade Escolar Raimundo Pessoa		PRANCHA: 02/17	
ENDEREÇO DO SERVIÇO: Praça Dr. Noronha, S/N, Centro		ESCALA: Como indicado	
MUNICÍPIO: Monsenhor Gil - PI	ZONA: URBANA	DATA DA VISITA: 12/02/2021	
TIPO DE PROJETO: Reforma e Ampliação		REGISTRO CAU: 226598-2	
LEVANTAMENTO REALIZADO POR: Eng. Vital Teotônio Luz, CREA, nº 190128186-8		EMPRESA: Datas Engenharia LTDA CNPJ 40.194.381/0001-01	
ARQUITETO DO PROJETO DE REFORMA: YLANA LEAL MELO DE OLIVEIRA		CNPJ 40.194.381/0001-01	
COORDENADORAS DO PROJETO: Maria Tereza Vilar - CAU A177680-0 Paula Luz Tavares - CREA 1917721161		CNPJ 40.194.381/0001-01	
DATA: 19/08/2021	FASE: PROJETO BÁSICO	DESENHO: Autor	
TÍTULO DO DESENHO PLANTA BAIXA, SITUAÇÃO E COBERTURA - LEVANTAMENTO			

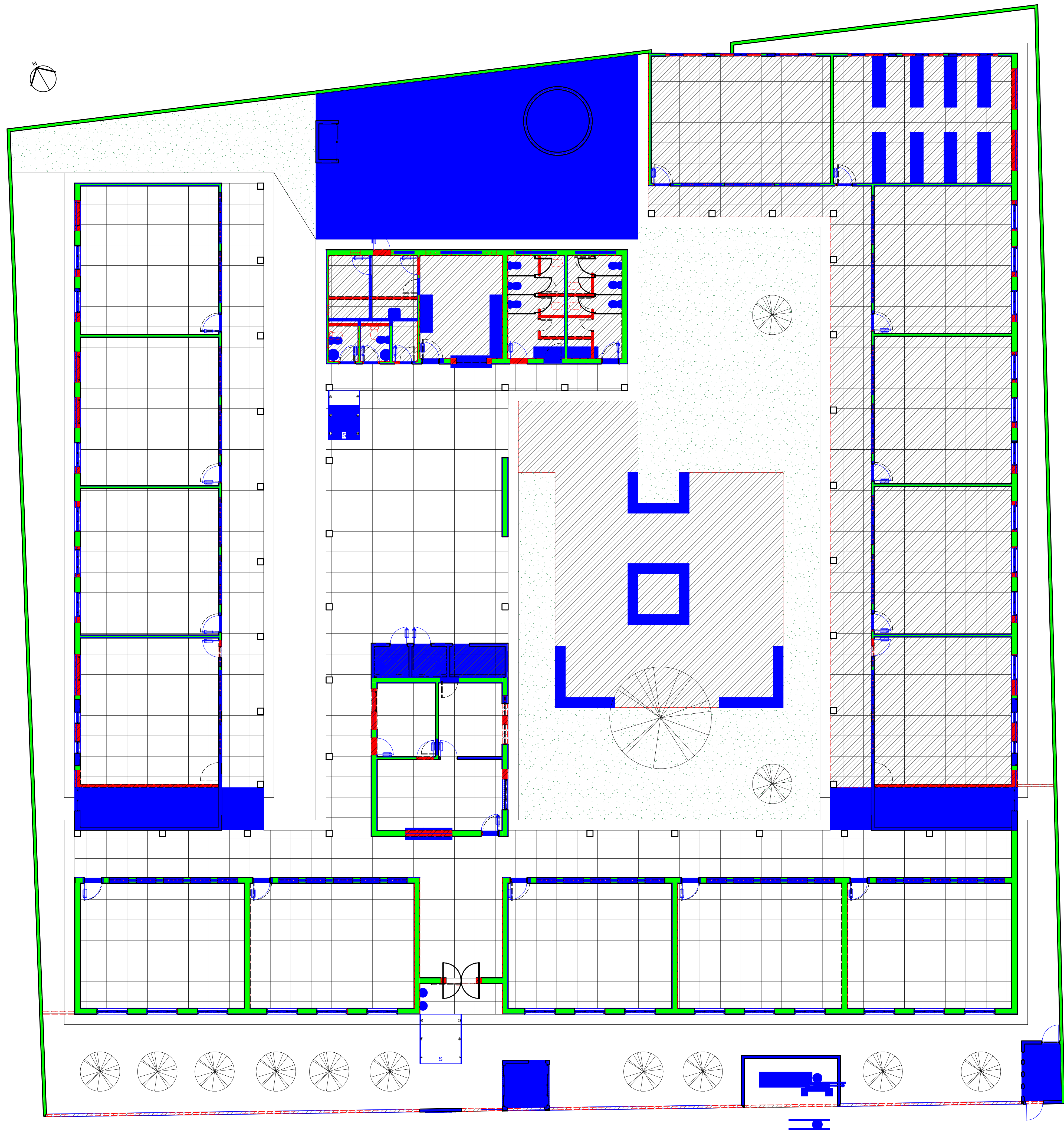

1 DEMOLIR/CONSTRUIR
ESCALA 1 : 100

LEGENDA DEMOLIR/CONSTRUIR			
	PAREDE A DEMOLIR		
	PAREDE A CONSTRUIR		
	PAREDE A PERMANECER		

		GOVERNO DO ESTADO DO PIAUÍ	
		SEDUC - SECRETARIA DE ESTADO DA EDUCAÇÃO	

DEPARTAMENTO: Gerência de Arquitetura e Engenharia		DESENHO: ARQ	
TÍTULO DO PROJETO: Unidade Escolar Raimundo Pessoa		PRANCHA: 03/17	
ENDEREÇO DO SERVIÇO: Praça Dr. Noronha, S/N, Centro		ESCALA: 1 : 100	
MUNICÍPIO: Monsenhor Gil - PI	ZONA: URBANA	DATA DA VISITA: 12/02/2021	
TIPO DE PROJETO: Reforma e Ampliação		LEVANTAMENTO REALIZADO POR: Eng. Vital Teotônio Luz, CREA, nº 190128186-8	
ARQUITETO DO PROJETO DE REFORMA: YLANA LEAL MELO DE OLIVEIRA		REGISTRO CAU: 226598-2	
COORDENADORAS DO PROJETO: Maria Tereza Vilar - CAU A177680-0 Paula Luz Tavares - CREA 1917721161		EMPRESA: Damos Engenharia LTDA CNPJ 40.194.381/0001-01	
DATA: 19/08/2021	FASE: PROJETO BÁSICO	DESENHO: Autor	
TÍTULO DO DESENHO: DEMOLIR/CONSTRUIR			

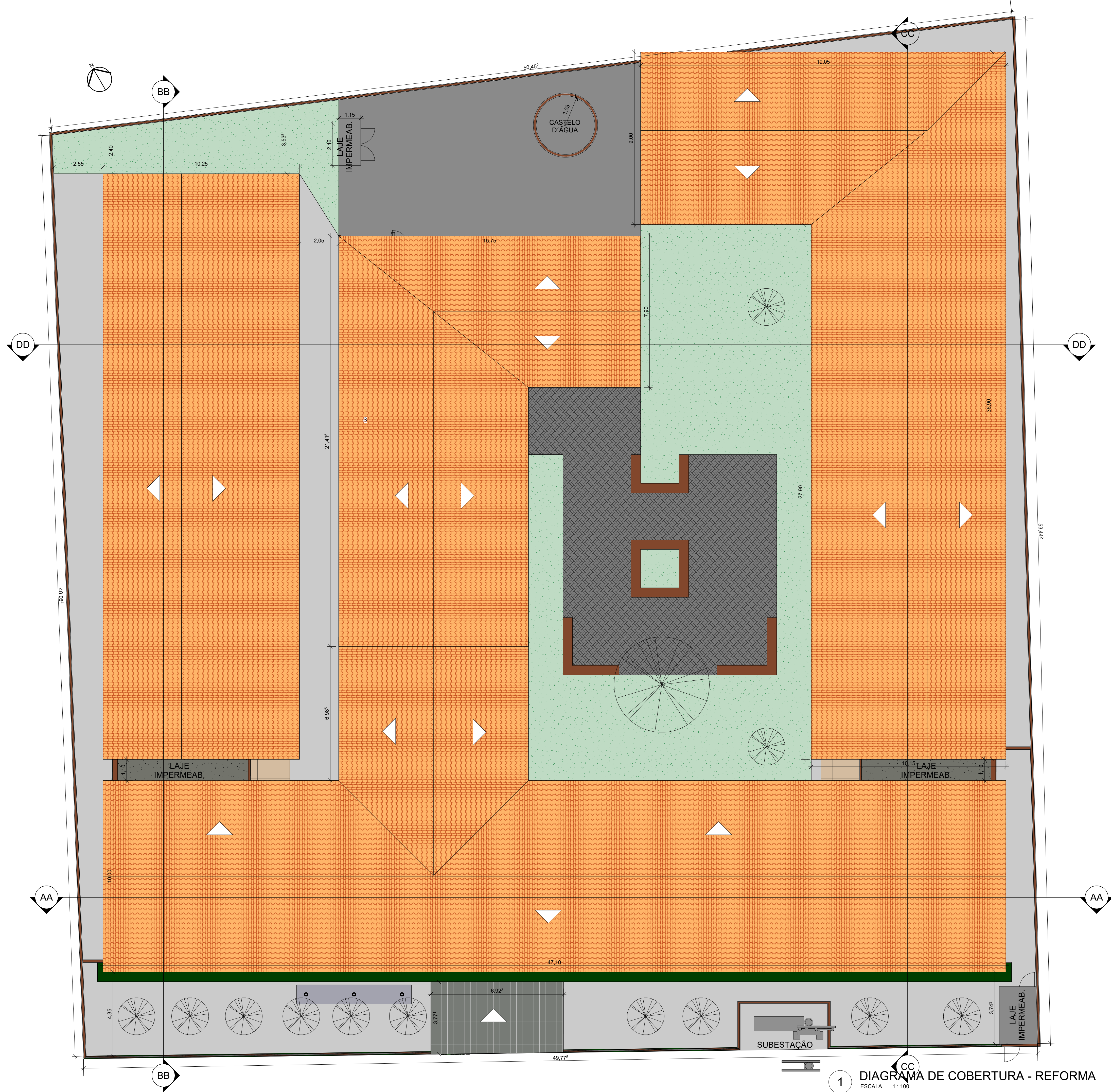



**GOVERNO DO
ESTADO DO PIAUÍ**

**SEDUC - SECRETARIA DE
ESTADO DA EDUCAÇÃO**

DEPARTAMENTO: Gerência de Arquitetura e Engenharia		DESENHO: ARQ
TÍTULO DO PROJETO: Unidade Escolar Raimundo Pessoa		PRANCHA: 04/17
ENDEREÇO DO SERVIÇO: Praça Dr. Noronha, S/N, Centro		ESCALA: 1 : 100
MUNICÍPIO: Monsenhor Gil - PI	ZONA: URBANA	DATA DA VISITA: 12/02/2021
TIPO DE PROJETO: Reforma e Ampliação		REGISTRO CAU: 226598-2
LEVANTAMENTO REALIZADO POR: Eng. Vital Teotônio Luz, CREA, nº 190128186-8		ARQUITETO DO PROJETO DE REFORMA: YLANA LEAL MELO DE OLIVEIRA
COORDENADORAS DO PROJETO: Maria Tereza Vilar - CAU A177680-0 Paula Luz Tavares - CREA 1917721161		EMPRESA: Damos Engenharia LTDA CNPJ 40.194.381/0001-01
DATA: 19/08/2021	FASE: PROJETO BÁSICO	DESENHO: Autor
TÍTULO DO DESENHO: DIAGRAMA DE COBERTURA - REFORMA		

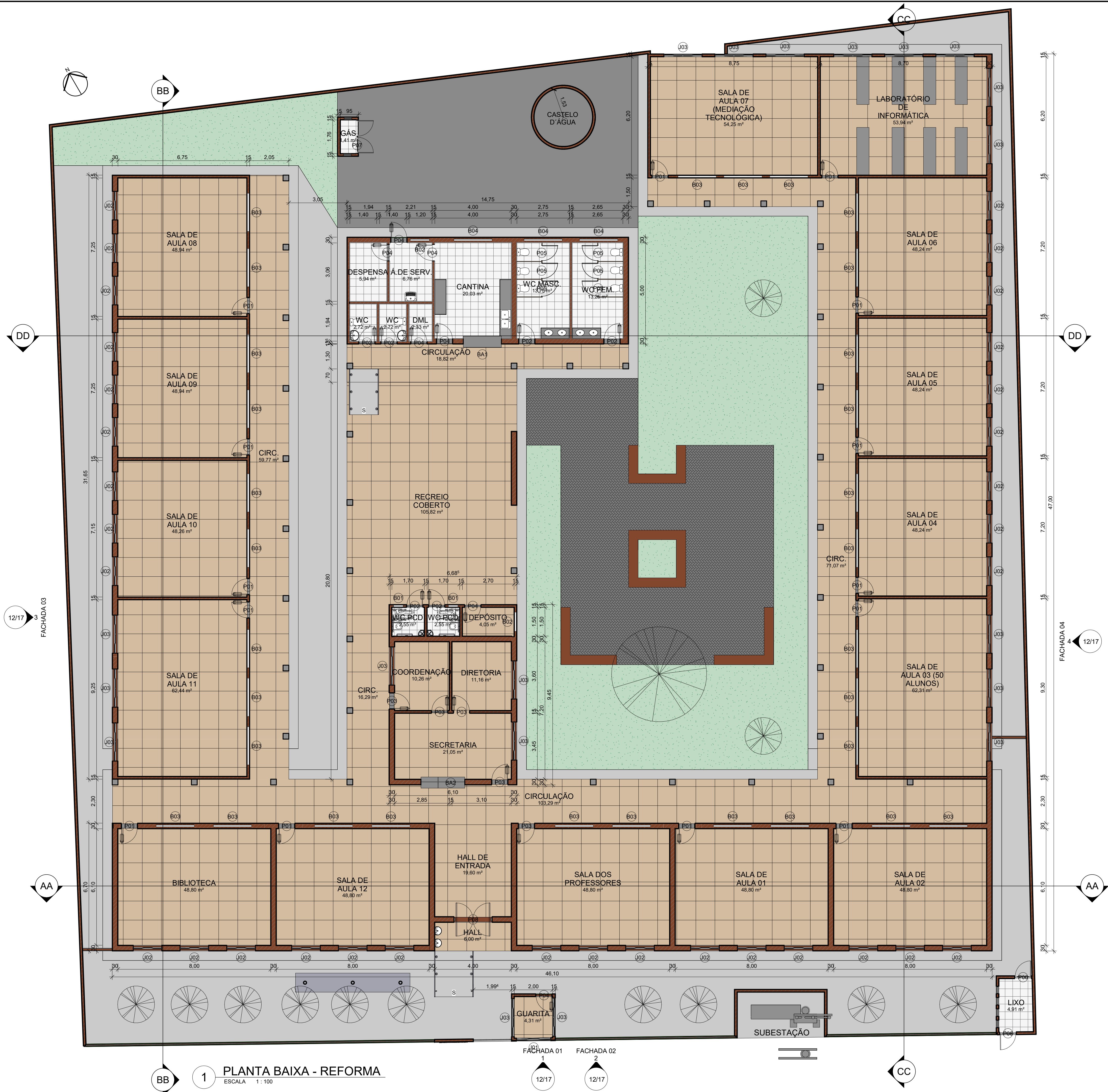

PORTAS - REFORMA				
ITEM	ALTURA	LARGURA	DESCRIÇÃO	QUANT.
P01	2,130	0,860	PORTA DE ABRIR, COM ACABAMENTO EM CHAPA METÁLICA PINTADA NA COR VERDE LIMÃO VERBRÁS, ref. 1832 E VISOR EM VIDRO TEMPERADO TRANSPARENTE	14
P02	2,130	0,860	PORTA DE ABRIR, COM ACABAMENTO EM CHAPA METÁLICA PINTADA NA COR AZUL MAR, ref. 1820 E VISOR EM VIDRO TEMPERADO TRANSPARENTE	6
P03	2,130	0,860	PORTA DE ABRIR, COM ACABAMENTO EM CHAPA METÁLICA PINTADA NA COR AMARELO VERBRÁS, ref. 1808 E VISOR EM VIDRO TEMPERADO TRANSPARENTE	5
P04	2,130	0,860	PORTA DE ABRIR, COM ACABAMENTO EM CHAPA METÁLICA PINTADA NA COR LARANJA VERBRÁS, ref. 1819 E VISOR EM VIDRO TEMPERADO TRANSPARENTE	7
P05	1,500	0,800	PORTA DE ABRIR, METÁLICA NA COR BRANCA	6
P06	2,160	0,880	Porta de abrir, metálica com veneziana ventilada	2
P07	2,160	0,880	Porta dupla de abrir, metálica com veneziana ventilada	1
P08	2,100	2,000	PORTA DE ABRIR, DUAS FOLHAS, COM ACABAMENTO EM CHAPA METÁLICA PINTADA NA COR PLATINA VERBRÁS, ref. 1303 E VISOR EM VIDRO TEMPERADO TRANSPARENTE	1
Total geral: 42				

Total geral: 42					
JANELAS - REFORMA					
ITEM	LARGURA	ALTURA	PEITORIL	DESCRIÇÃO	QUANT.
B01	0,500	0,500	1,800	Maxim Ar em alumínio branco e vidro temperado com gradil interno na própria esquadria	2
B02	1,000	0,500	1,800	Maxim Ar em alumínio branco e vidro temperado com gradil interno na própria esquadria	2
B03	2,000	0,500	1,800	Janela de correr em alumínio branco e vidro temperado com gradil externo na própria esquadria	31
B04	2,000	0,500	1,800	Maxim Ar em alumínio branco e vidro temperado com gradil interno na própria esquadria	3
BA1	2,000	1,300	1,000	Balcão da Cozinha	1
BA2	2,300	1,100	1,000	Balcão da Secretaria	1
J01	1,800	1,300	1,020	Janela de correr em alumínio branco e vidro temperado com gradil externo na própria esquadria	1
J02	1,500	1,300	1,000	Janela de correr em alumínio branco e vidro temperado com gradil externo na própria esquadria	33
J03	2,000	1,300	1,000	Janela de correr em alumínio branco e vidro temperado com gradil externo na própria esquadria	19
J04	0,400	0,400		ESQUADRIA DE FERRO E VENEZIANA	8
Total geral: 101					101



**GOVERNO DO
ESTADO DO PIAUÍ**

SEDUC - SECRETARIA DE
ESTADO DA EDUCAÇÃO

DEPARTAMENTO: Gerência de Arquitetura e Engenharia		DESENHO: ARQ
TÍTULO DO PROJETO: Unidade Escolar Raimundo Pessoa		FRANCHA: 05/17
ENDEREÇO DO SERVIÇO: Praça Dr. Noronha, S/N, Centro		ESCALA: 1 : 100
MUNICÍPIO: Monsenhor Gil - PI	ZONA: URBANA	DATA DA VISITA: 12/02/2021
TIPO DE PROJETO: Reforma e Ampliação		REGISTRO CAU: 226598-2
LEVANTAMENTO REALIZADO POR: Eng. Vital Teotônio Luz, CREA, nº 190128186-8		EMPRESA: Dasos Engenharia LTDA CNPJ 40.194.381/0001-01
ARQUITETO DO PROJETO DE REFORMA: YLANA LEAL MELO DE OLIVEIRA		DESENHO: Autor
COORDENADORAS DO PROJETO: Maria Tereza Vilar - CAU A177680-0 Paula Luz Tavares - CREA 1917721161		
DATA: 19/08/2021		FASE: PROJETO BÁSICO
TÍTULO DO DESENHO: PLANTA BAIXA - REFORMA		



1 PLANTA BAIXA - REFORMA LAYOUT
ESCALA 1 : 100

PORTAS - REFORMA				
ITEM	ALTURA	LARGURA	DESCRIÇÃO	QUANT.
P01	2,130	0,860	PORTA DE ABRIR, COM ACABAMENTO EM CHAPA METÁLICA PINTADA NA COR VERDE LIMÃO VERBRÁS, ref. 1832 E VISOR EM VIDRO TEMPERADO TRANSPARENTE	14
P02	2,130	0,860	PORTA DE ABRIR, COM ACABAMENTO EM CHAPA METÁLICA PINTADA NA COR AZUL MAR, ref. 1820 E VISOR EM VIDRO TEMPERADO TRANSPARENTE	6
P03	2,130	0,860	PORTA DE ABRIR, COM ACABAMENTO EM CHAPA METÁLICA PINTADA NA COR AMARELO VERBRÁS, ref. 1808 E VISOR EM VIDRO TEMPERADO TRANSPARENTE	5
P04	2,130	0,860	PORTA DE ABRIR, COM ACABAMENTO EM CHAPA METÁLICA PINTADA NA COR LARANJA VERBRÁS, ref. 1819 E VISOR EM VIDRO TEMPERADO TRANSPARENTE	7
P05	1,500	0,800	PORTA DE ABRIR, METÁLICA NA COR BRANCA	6
P06	2,160	0,880	Porta de abrir, metálica com veneziana ventilada	2
P07	2,160	0,880	Porta dupla de abrir, metálica com veneziana ventilada	1
P08	2,100	2,000	PORTA DE ABRIR, DUAS FOLHAS, COM ACABAMENTO EM CHAPA METÁLICA PINTADA NA COR PLATINA VERBRÁS, ref. 1303 E VISOR EM VIDRO TEMPERADO TRANSPARENTE	1
Total geral: 42				

JANELAS - REFORMA					
ITEM	LARGURA	ALTURA	PEITORIL	DESCRIÇÃO	QUANT.
B01	0,500	0,500	1,800	Maxim Ar em alumínio branco e vidro temperado com gradil interno na própria esquadria	2
B02	1,000	0,500	1,800	Maxim Ar em alumínio branco e vidro temperado com gradil interno na própria esquadria	2
B03	2,000	0,500	1,800	Janela de correr em alumínio branco e vidro temperado com gradil externo na própria esquadria	31
B04	2,000	0,500	1,800	Maxim Ar em alumínio branco e vidro temperado com gradil interno na própria esquadria	3
BA1	2,000	1,300	1,000	Balcão da Cozinha	1
BA2	2,300	1,100	1,000	Balcão da Secretaria	1
J01	1,800	1,300	1,020	Janela de correr em alumínio branco e vidro temperado com gradil externo na própria esquadria	1
J02	1,500	1,300	1,000	Janela de correr em alumínio branco e vidro temperado com gradil externo na própria esquadria	33
J03	2,000	1,300	1,000	Janela de correr em alumínio branco e vidro temperado com gradil externo na própria esquadria	19
J04	0,400	0,400		ESQUADRIA DE FERRO E VENEZIANA	8
Total geral: 101					101



**GOVERNO DO
ESTADO DO PIAUÍ**
**SEDUC - SECRETARIA DE
ESTADO DA EDUCAÇÃO**

DEPARTAMENTO: Gerência de Arquitetura e Engenharia		DESENHO: ARQ
TÍTULO DO PROJETO: Unidade Escolar Raimundo Pessoa		FRANCHA: 06/17
ENDEREÇO DO SERVIÇO: Praça Dr. Noronha, S/N, Centro		ESCALA: 1 : 100
MUNICÍPIO: Monsenhor Gil - PI	ZONA: URBANA	DATA DA VISITA: 12/02/2021
TIPO DE PROJETO: Reforma e Ampliação		REGISTRO CAU: 226598-2
LEVANTAMENTO REALIZADO POR: Eng. Vital Teotônio Luz, CREA, nº 190128186-8		
ARQUITETO DO PROJETO DE REFORMA: YLANA LEAL MELO DE OLIVEIRA		EMPRESA: Dasos Engenharia LTDA CNPJ 40.194.381/0001-01
COORDENADORAS DO PROJETO: Maria Tereza Vilar - CAU A177680-0 Paula Luz Tavares - CREA 1917721161		
DATA: 19/08/2021	FASE: PROJETO BÁSICO	DESENHO: Autor
TÍTULO DO DESENHO PLANTA BAIXA LAYOUT - REFORMA		

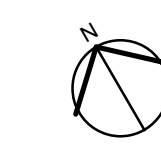





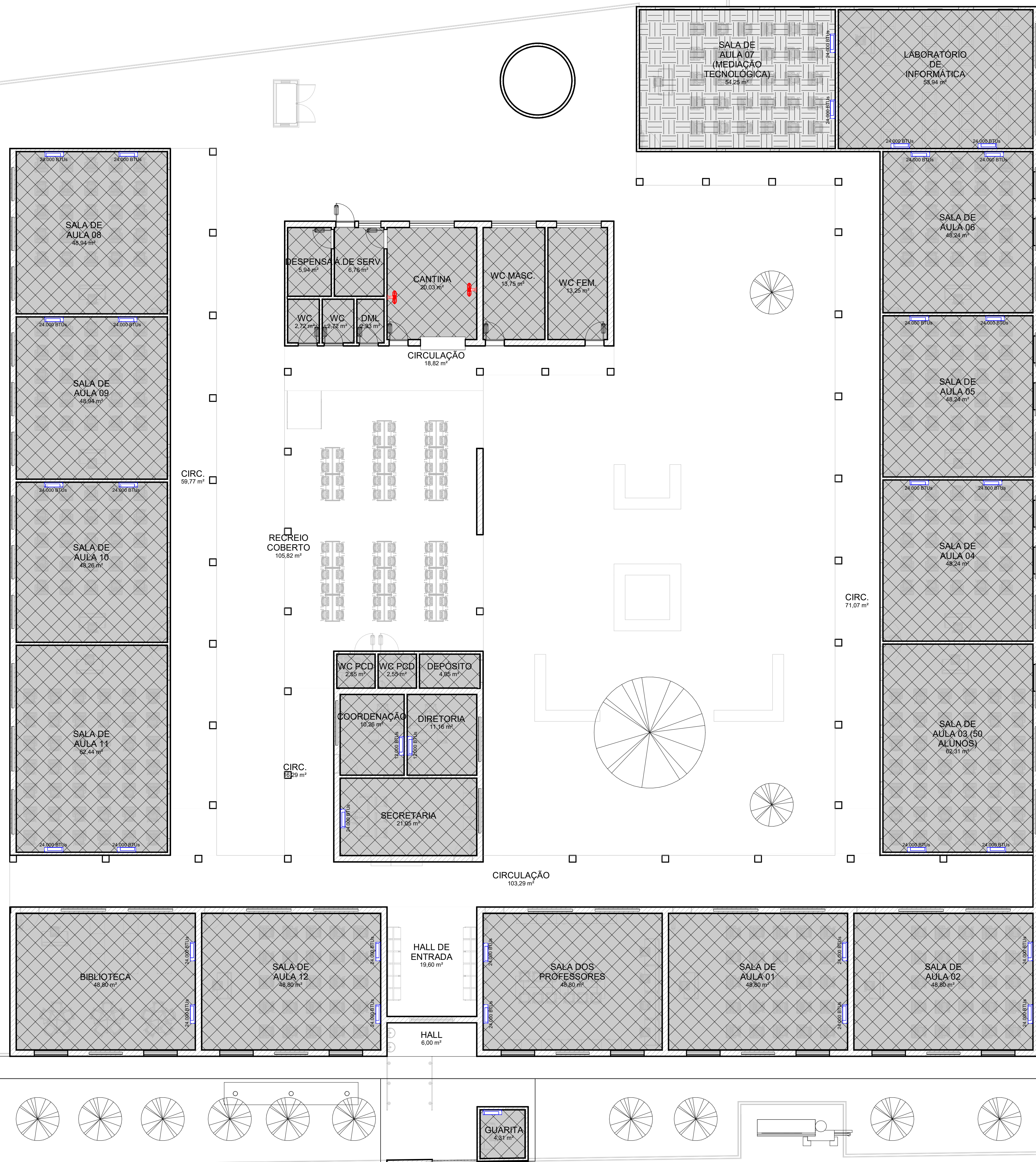

1 PLANTA BAIXA - REFORMA REVESTIMENTO
ESCALA 1 : 100

○	FORRO
①	FORRO EM GESSO; PLACAS DE GESSO dim.: 1200x2400 mm OU 1200x1800mm COM PINTURA NA COR BRANCO NEVE ACABAMENTO FOSCO
②	FORRO MINERAL: FORRO MODULAR EM FIBRA MINERAL MODELADA COM ACABAMENTO DE SUPERFÍCIE COM TINTA VINÍLICA A BASE DE LÁTEX JÁ APLICADO EM FÁBRICA. PLACAS DE 625 mm x 1250 mm x 13mm. MODELO DE REFERÊNCIA: ARMSTRONG, MODELO: ENCORE + LAJE
③	LAJE + FORRO EM GESSO
④	ÁREA SEM FORRO
⑤	LAJE
△	REVESTIMENTOS E PINTURAS
△	REVESTIMENTO CERÂMICO BRANCO, dim.: 10x10cm, COM REJUNTE NA COR BRANCA, NA ALTURA DE 1,50m E FAIXA DE 10cm EM REVESTIMENTO CERÂMICO dim.: 10x10cm NA COR VERDE ESCURO; E POSTERIORMENTE ATÉ O TETO, PINTURA EM TINTA ACRÍLICA FOSCA VERBRÁS OU SIMILAR NA COR BRANCO NEVE. ref. 1600/1400 PARA INTERIORES.
△	REVESTIMENTO CERÂMICO BRANCO ATÉ O TETO, dim.: 10x10cm, COM REJUNTE NA COR BRANCA, E UMA FAIXA VERDE EM REVESTIMENTO CERÂMICO dim.:10x10cm, COR VERDE FOLHA, NA ALTURA DE 1,60m.
△	PINTURA EM TINTA ACRÍLICA FOSCA VERBRÁS NA COR BRANCO NEVE, ref. 1600/1400 PARA INTERIORES
△	TEXTURA VERBRÁS NA COR VERDE ÁGUA E UMA FAIXA INFERIOR VERDE C/ ALTURA DE 60cm EM REVESTIMENTO CERÂMICO dim.: 10x10cm, COR VERDE FOLHA
□	PISO
1	GRANILITE AREIA, COM JUNTA DE DILATAÇÃO 1x1m
2	CERÂMICA BRANCA, dim.: 40x40cm
3	CIMENTADO ÁSPERO COM JUNTA DE DILATAÇÃO
4	BLOCO INTERTRAVADO, COR CINZA

 Piauí GOVERNO DO ESTADO		GOVERNO DO ESTADO DO PIAUÍ	
		SEDUC - SECRETARIA DE ESTADO DA EDUCAÇÃO	
DEPARTAMENTO: Gerência de Arquitetura e Engenharia		DESENHO: ARQ	
TÍTULO DO PROJETO: Unidade Escolar Raimundo Pessoa		PRANCHA: 07/17	
ENDEREÇO DO SERVIÇO: Praça Dr. Noronha, S/N, Centro			
MUNICÍPIO: Monsenhor Gil - PI	ZONA: URBANA		
TIPO DE PROJETO: Reforma e Ampliação		ESCALA: 1 : 100	
LEVANTAMENTO REALIZADO POR: Eng. Vital Teotônio Luz, CREA, nº 190128186-8		DATA DA VISITA: 12/02/2021	
ARQUITETO DO PROJETO DE REFORMA: YLANA LEAL MELO DE OLIVEIRA		REGISTRO CAU: 226598-2	
COORDENADORAS DO PROJETO: Maria Tereza Vilar - CAU A177680-0 Paula Luz Tavares - CREA 1917721161		EMPRESA: Dastos Engenharia LTDA CNPJ 40.194.381/0001-01	
DATA: 19/08/2021	FASE: PROJETO BÁSICO	DESENHO: Autor	
TÍTULO DO DESENHO PLANTA BAIXA REVESTIMENTOS - REFORMA			



1 PLANTA BAIXA DE FORRO E AR CONDICIONADO
ESCALA 1 : 100

AR CONDICIONADO			
	AR CONDICIONADO SPLIT		
	VENTILADOR DE PAREDE		
LEGENDA FORRO			
	FORRO DE GESSO		
	FORRO MINERAL		
 		GOVERNO DO ESTADO DO PIAUÍ	
		SEDUC - SECRETARIA DE ESTADO DA EDUCAÇÃO	
DEPARTAMENTO: Gerência de Arquitetura e Engenharia		DESENHO: ARQ	
TÍTULO DO PROJETO: Unidade Escolar Raimundo Pessoa		PRANCHA: 08/17	
ENDEREÇO DO SERVIÇO: Praça Dr. Noronha, S/N, Centro		MUNICÍPIO: Monsenhor Gil - PI	
MUNICÍPIO: Monsenhor Gil - PI		ZONA: URBANA	
TIPO DE PROJETO: Reforma e Ampliação		ESCALA: 1 : 100	
LEVANTAMENTO REALIZADO POR: Eng. Vital Teotônio Luz, CREA, nº 190128186-8		DATA DA VISITA: 12/02/2021	
ARQUITETO DO PROJETO DE REFORMA: YLANA LEAL MELO DE OLIVEIRA		REGISTRO CAU: 226598-2	
COORDENADORAS DO PROJETO: Maria Tereza Vilar - CAU A177680-0 Paula Luz Tavares - CREA 1917721161		EMPRESA: Dasos Engenharia LTDA CNPJ 40.194.381/0001-01	
DATA: 19/08/2021	FASE: PROJETO BÁSICO	DESENHO: Autor	
TÍTULO DO DESENHO PLANTA BAIXA DE FORRO E AR CONDICIONADO			

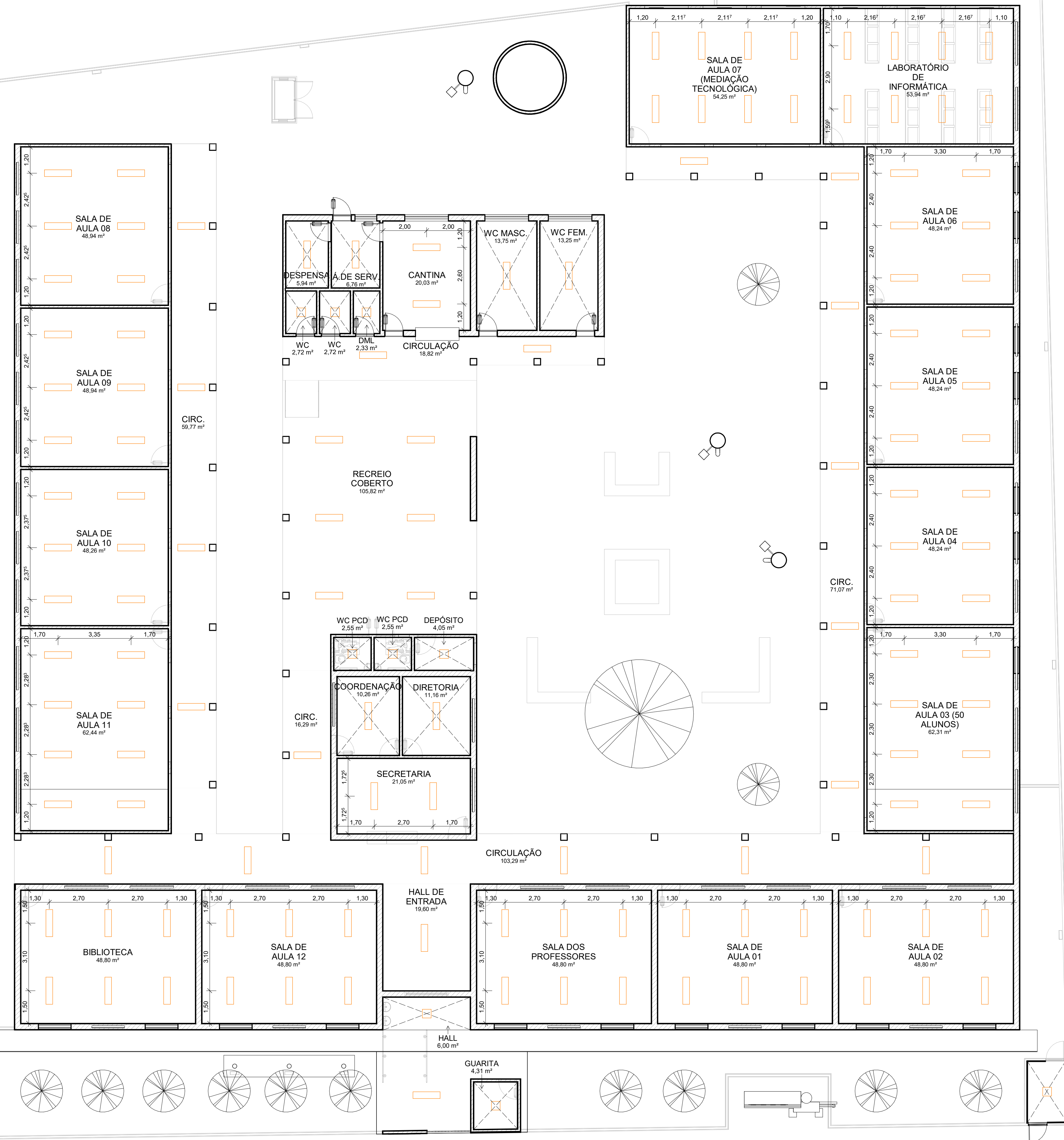

1 PLANTA BAIXA DE ILUMINAÇÃO INTERNA
ESCALA 1:100



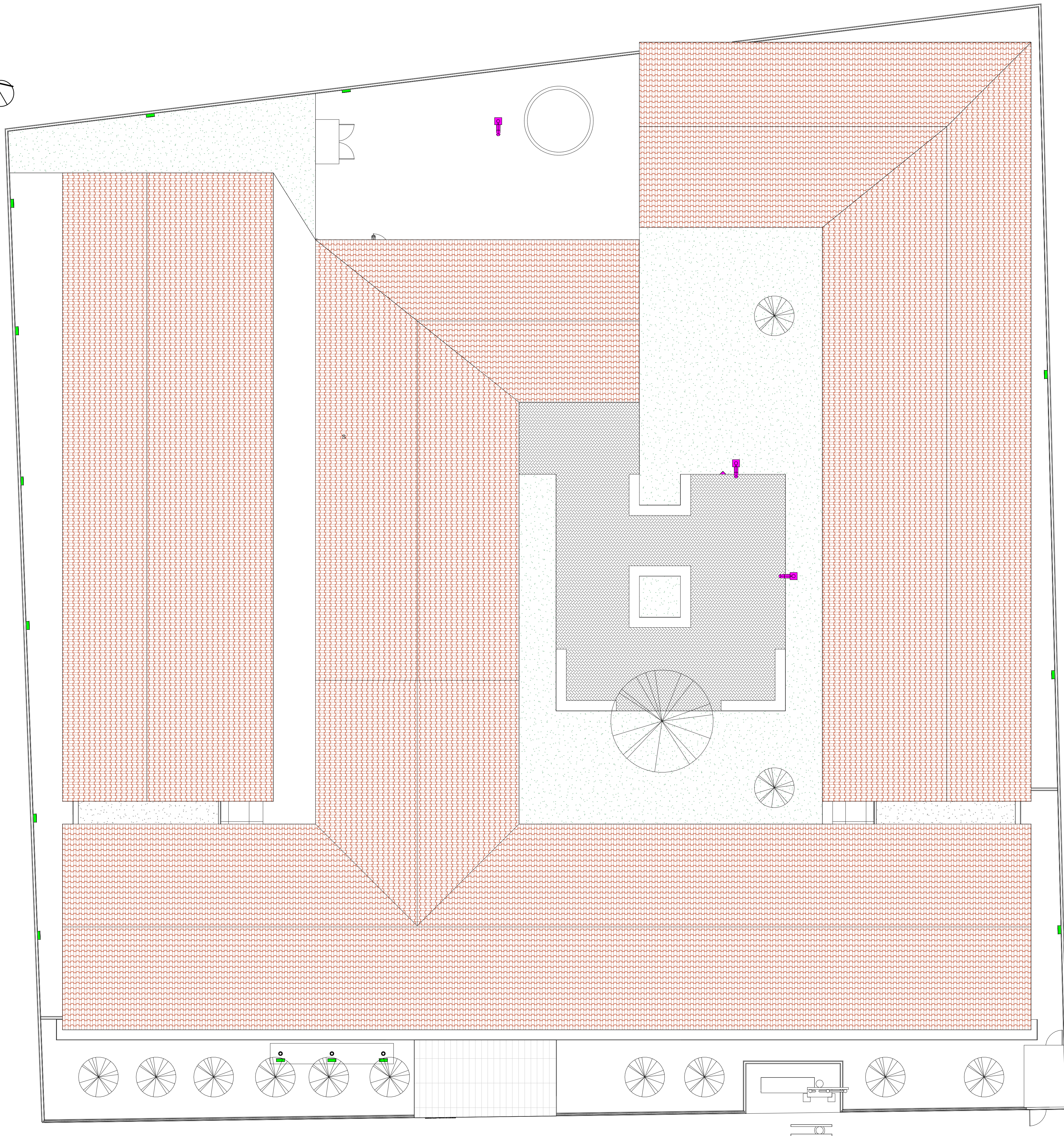

LEGENDA ILUMINAÇÃO INTERNA			
	LUMINÁRIA RETANGULAR DE EMBUTIR OU SOBREPOR, EM LED		
	LUMINÁRIA QUADRADA DE EMBUTIR OU SOBREPOR, EM LED		

	GOVERNO DO ESTADO DO PIAUÍ	
	SEDUC - SECRETARIA DE ESTADO DA EDUCAÇÃO	

DEPARTAMENTO: Gerência de Arquitetura e Engenharia		DESENHO: ARQ	
TÍTULO DO PROJETO: Unidade Escolar Raimundo Pessoa		PRANCHA: 09/17	
ENDEREÇO DO SERVIÇO: Praça Dr. Noronha, S/N, Centro		MUNICÍPIO: Monsenhor Gil - PI ZONA: URBANA	
TIPO DE PROJETO: Reforma e Ampliação		ESCALA: 1 : 100	
LEVANTAMENTO REALIZADO POR: Eng. Vital Teotônio Luz, CREA, nº 190128186-8		DATA DA VISITA: 12/02/2021	
ARQUITETO DO PROJETO DE REFORMA: YLANA LEAL MELO DE OLIVEIRA		REGISTRO CAU: 226598-2	
COORDENADORAS DO PROJETO: Maria Tereza Vilar - CAU A177680-0 Paula Luz Tavares - CREA 1917721161		EMPRESA: Dados Engenharia LTDA CNPJ 40.194.381/0001-01	
DATA: 19/08/2021	FASE: PROJETO BÁSICO	DESENHO: Autor	
TÍTULO DO DESENHO: PLANTA DE ILUMINAÇÃO INTERNA			



1 PLANTA BAIXA DE ILUMINAÇÃO EXTERNA E PAISAGISMO
ESCALA 1 : 100

LEGENDA ILUMINAÇÃO EXTERNA			
	REFLETOR DEEP Fit EM LED, 3750lm		
	POSTE A DEFINIR PARA CIRCULAÇÃO E JARDINS		
LEGENDA PAISAGISMO			
	ÁRVORES EXISTENTES		
	GRAMA ESMERALDA		
	BLOCO INTERTRAVADO		
 Piauí GOVERNO DO ESTADO		GOVERNO DO ESTADO DO PIAUÍ	
		SEDUC - SECRETARIA DE ESTADO DA EDUCAÇÃO	
DEPARTAMENTO: Gerência de Arquitetura e Engenharia		DESENHO:	
TÍTULO DO PROJETO: Unidade Escolar Raimundo Pessoa		ARQ	
ENDEREÇO DO SERVIÇO: Praça Dr. Noronha, S/N, Centro		PRANCHA:	
MUNICÍPIO: Monsenhor Gil - PI	ZONA: URBANA	10/17	
TIPO DE PROJETO: Reforma e Ampliação		ESCALA: 1 : 100	
LEVANTAMENTO REALIZADO POR: Eng. Vital Teotônio Luz, CREA, nº 190128186-8		DATA DA VISITA: 12/02/2021	
ARQUITETO DO PROJETO DE REFORMA: YLANA LEAL MELO DE OLIVEIRA		REGISTRO CAU: 226598-2	
COORDENADORAS DO PROJETO: Maria Tereza Vilar - CAU A177680-0 Paula Luz Tavares - CREA 1917721161		EMPRESA: Dastos Engenharia LTDA CNPJ 40.194.381/0001-01	
DATA: 19/08/2021	FASE: PROJETO BÁSICO	DESENHO: Autor	
TÍTULO DO DESENHO PLANTA BAIXA DE ILUMINAÇÃO EXTERNA E PAISAGISMO			

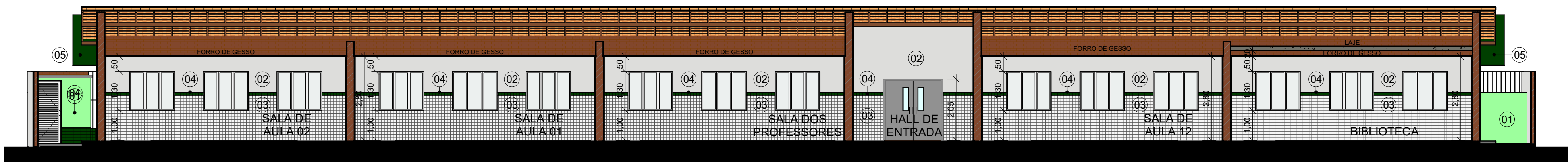

1 AA
ESCALA 1 : 100

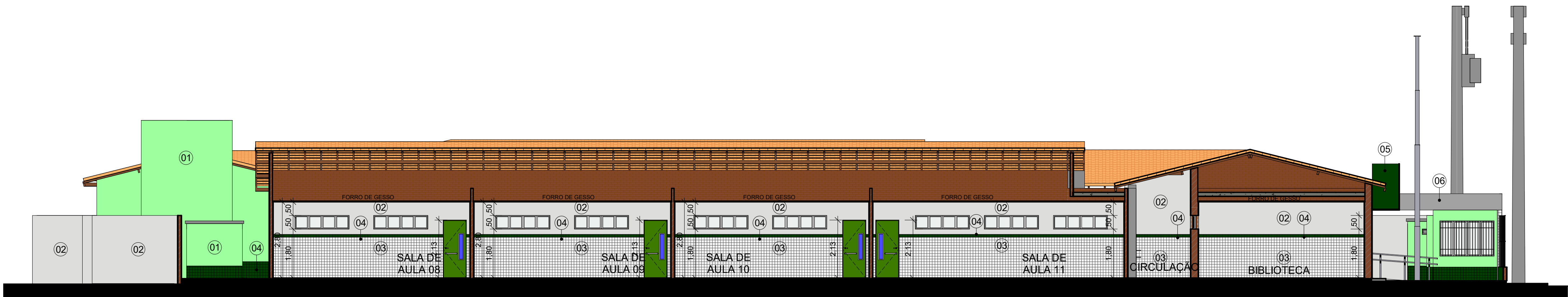

2 BB
ESCALA 1 : 100

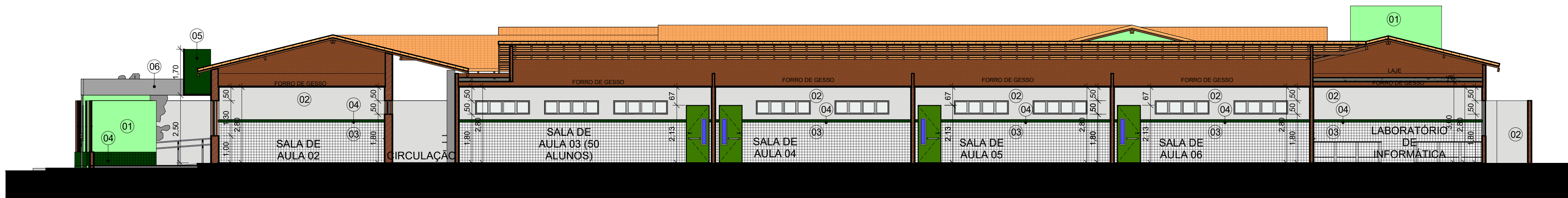

3 CC
ESCALA 1 : 100

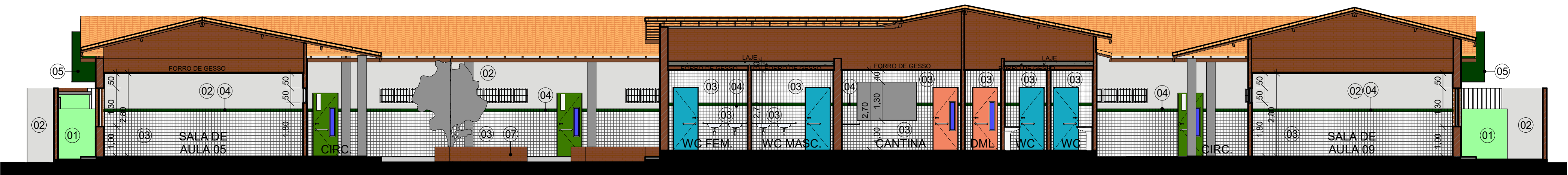

4 DD
ESCALA 1 : 100

LEGENDA MATERIAIS			
01	PINTURA EM TINTA ACRÍLICA FOSCA VERBRÁS NA COR VERDE ÁGUA		
02	PINTURA EM TINTA ACRÍLICA FOSCA VERBRÁS NA COR BRANCO NEVE, ref. 1600/1400		
03	REVESTIMENTO CERÂMICO BRANCO, dim. 10x10 cm, COM REJUNTE NA COR BRANCA		
04	REVESTIMENTO CERÂMICO VERDE ESCURO, dim. 10x10 cm		
05	ALUMÍNIO COMPOSTO NA COR VERDE FOLHA		
06	ALUMÍNIO COMPOSTO NA COR CINZA PLATINA		
07	REVESTIMENTO EM TIJOLINHO		
<div> Piauí GOVERNO DO ESTADO</div>		GOVERNO DO ESTADO DO PIAUÍ	
		SEDUC - SECRETARIA DE ESTADO DA EDUCAÇÃO	
DEPARTAMENTO: Gerência de Arquitetura e Engenharia		DESENHO: ARQ	
TÍTULO DO PROJETO: Unidade Escolar Raimundo Pessoa		PRANCHA: 11/17	
ENDEREÇO DO SERVIÇO: Praça Dr. Noronha, S/N, Centro		ESCALA: 1 : 100	
MUNICÍPIO: Monsenhor Gil - PI	ZONA: URBANA	DATA DA VISITA: 12/02/2021	
TIPO DE PROJETO: Reforma e Ampliação		REGISTRO CAU: 226598-2	
LEVANTAMENTO REALIZADO POR: Eng. Vital Teotônio Luz, CREA, nº 190128186-8		EMPRESA: Dasos Engenharia LTDA CNPJ 40.194.381/0001-01	
ARQUITETO DO PROJETO DE REFORMA: YLANA LEAL MELO DE OLIVEIRA		COORDENADORAS DO PROJETO: Maria Tereza Vilar - CAU A177680-0 Paula Luz Tavares - CREA 1917721161	
DATA: 19/08/2021	FASE: PROJETO BÁSICO	DESENHO: Author	
TÍTULO DO DESENHO CORTES			

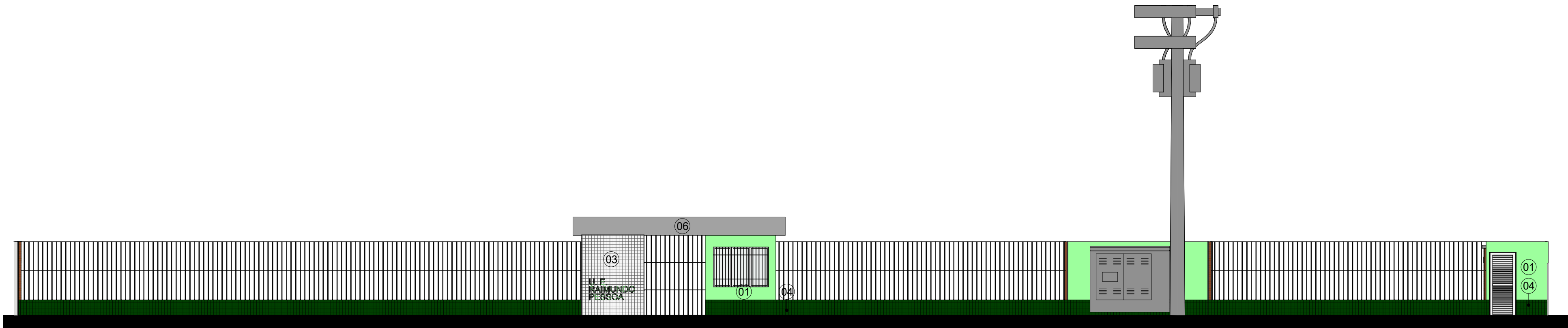

1 FACHADA 01
ESCALA 1 : 100

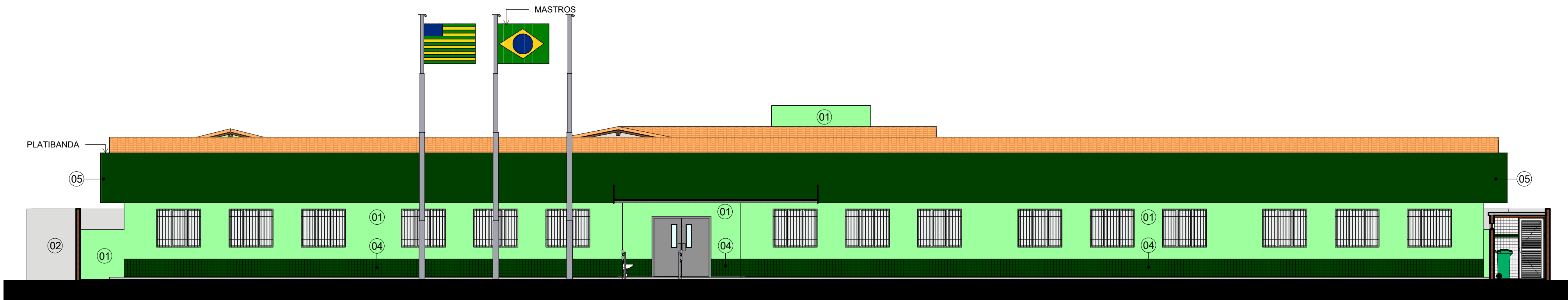

2 FACHADA 02
ESCALA 1 : 100

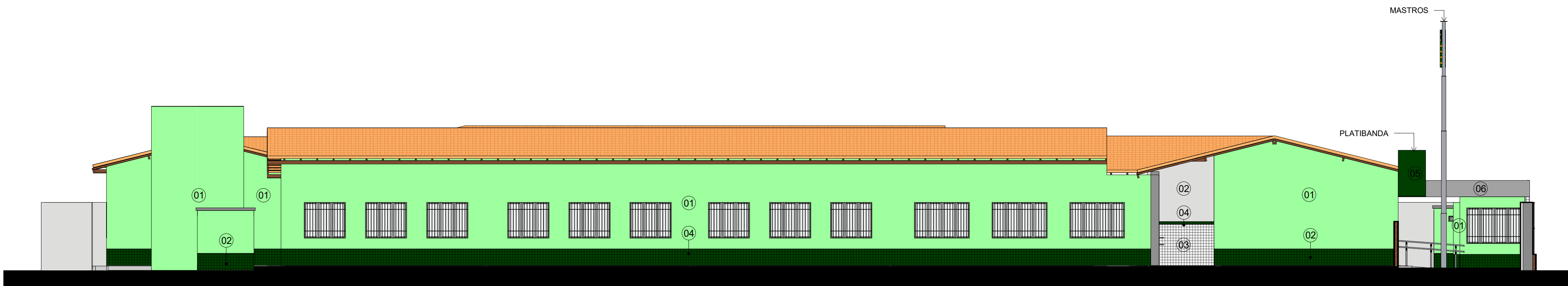

3 FACHADA 03
ESCALA 1 : 100

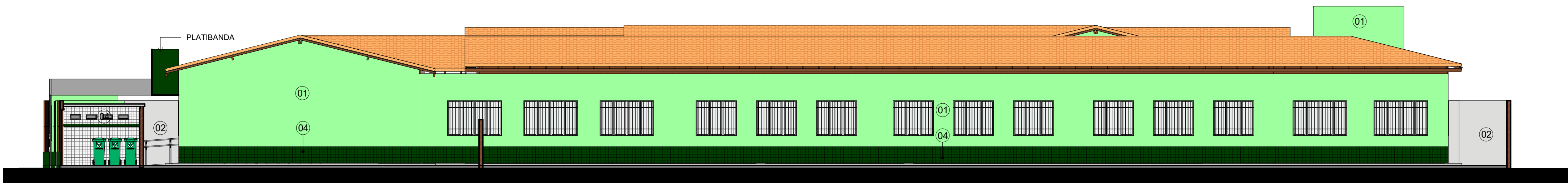

4 FACHADA 04
ESCALA 1 : 100

LEGENDA MATERIAIS			
01	PINTURA EM TINTA ACRÍLICA FOSCA VERBRÁS NA COR VERDE ÁGUA		
02	PINTURA EM TINTA ACRÍLICA FOSCA VERBRÁS NA COR BRANCO NEVE, ref. 1600/1400		
03	REVESTIMENTO CERÂMICO BRANCO, dim. 10x10 cm, COM REJUNTE NA COR BRANCA		
04	REVESTIMENTO CERÂMICO VERDE ESCURO, dim. 10x10 cm		
05	ALUMÍNIO COMPOSTO NA COR CINZA PLATINA		
06	ALUMÍNIO COMPOSTO NA COR CINZA PLATINA		
07	REVESTIMENTO EM TIJOLINHO		

	GOVERNO DO ESTADO DO PIAUÍ	
	SEDUC - SECRETARIA DE ESTADO DA EDUCAÇÃO	
DEPARTAMENTO: Gerência de Arquitetura e Engenharia	DESENHO: ARQ	
TÍTULO DO PROJETO: Unidade Escolar Raimundo Pessoa	PRANCHA: 12/17	
ENDEREÇO DO SERVIÇO: Praça Dr. Noronha, S/N, Centro	ESCALA: 1 : 100	
MUNICÍPIO: Monsenhor Gil - PI	ZONA: URBANA	DATA DA VISITA: 12/02/2021
TIPO DE PROJETO: Reforma e Ampliação		LEVANTAMENTO REALIZADO POR: Eng. Vital Teotônio Luz, CREA, nº 190128186-8
ARQUITETO DO PROJETO DE REFORMA: YLANA LEAL MELO DE OLIVEIRA		REGISTRO CAU: 226598-2
COORDENADORAS DO PROJETO: Maria Tereza Vilar - CAU A177680-0 Paula Luz Tavares - CREA 1917721161		EMPRESA: Dastos Engenharia LTDA CNPJ 40.194.381/0001-01
DATA: 19/08/2021	FASE: PROJETO BÁSICO	DESENHO: Author
TÍTULO DO DESENHO FACHADAS		

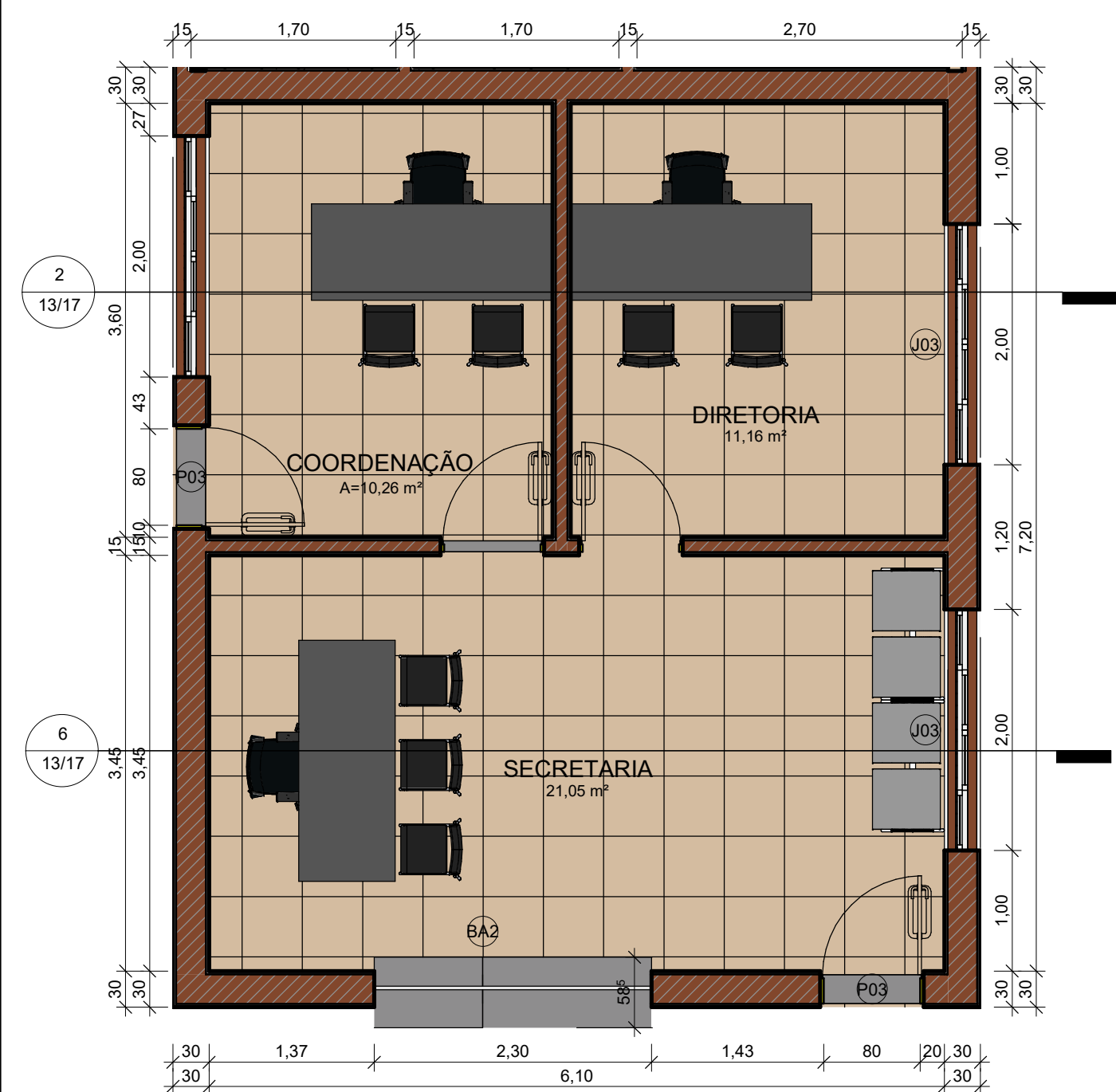

1 DETALHAMENTO ADM.
ESCALA 1:50

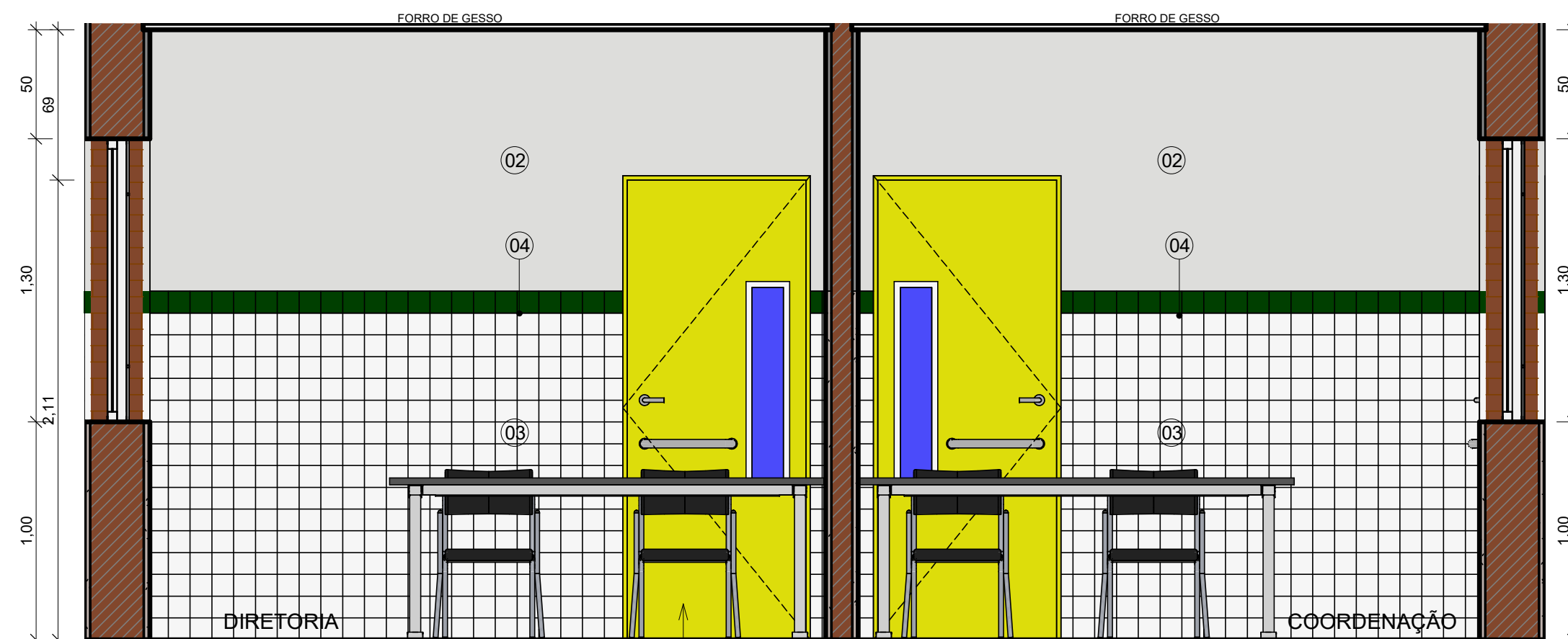

2 VISTA ADM 01
ESCALA 1:25

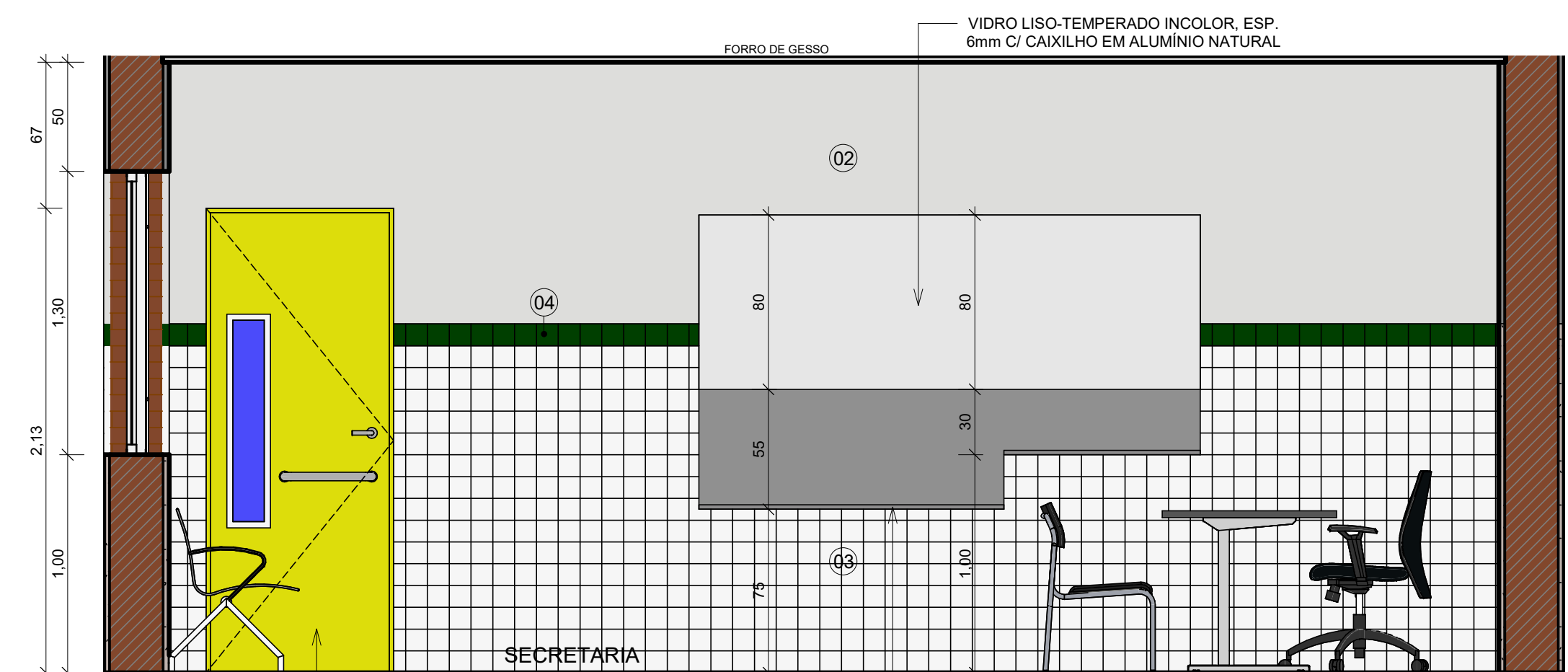

6 VISTA ADM 02
ESCALA 1:25

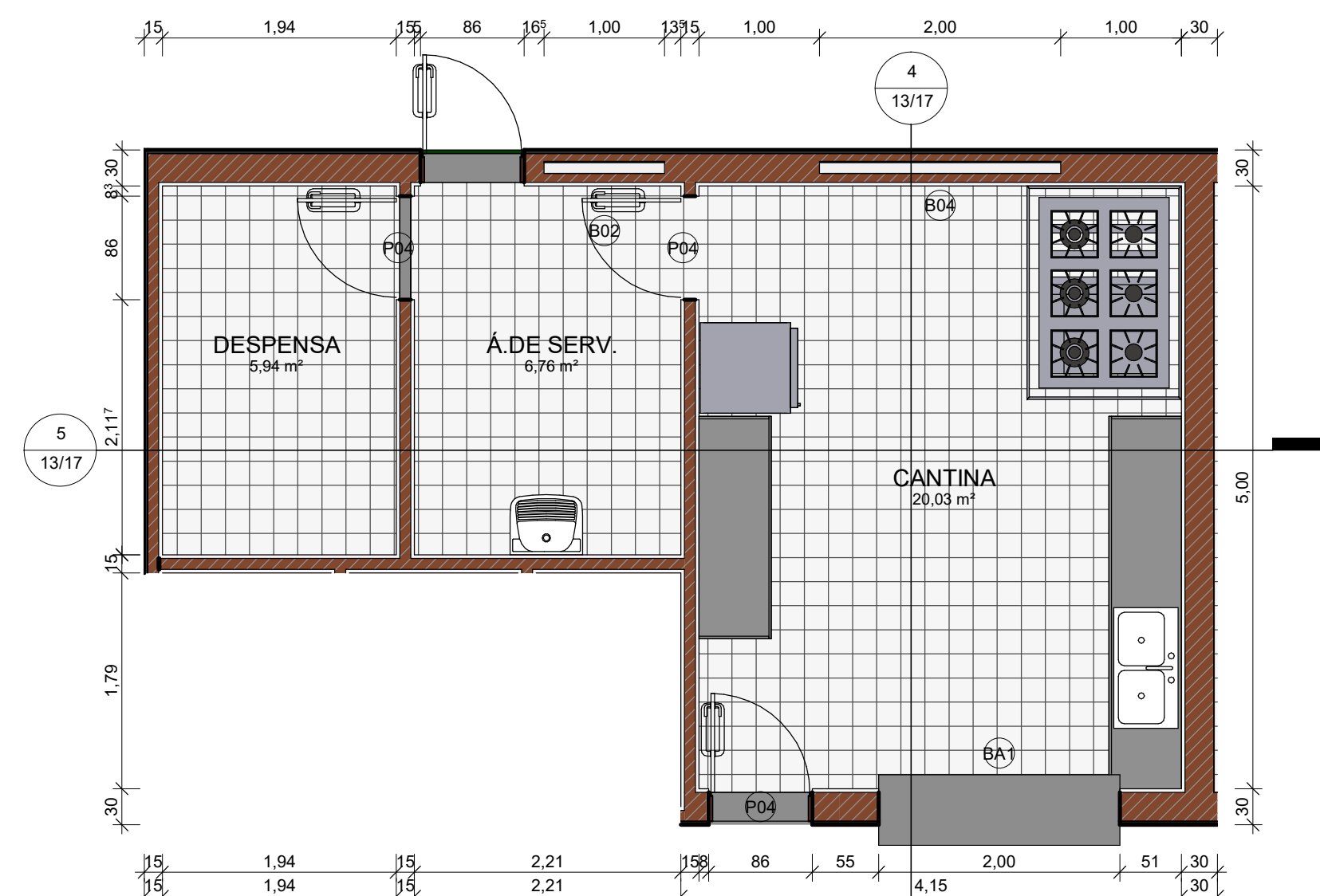

3 DETALHAMENTO COZINHA/A.S.
ESCALA 1:50

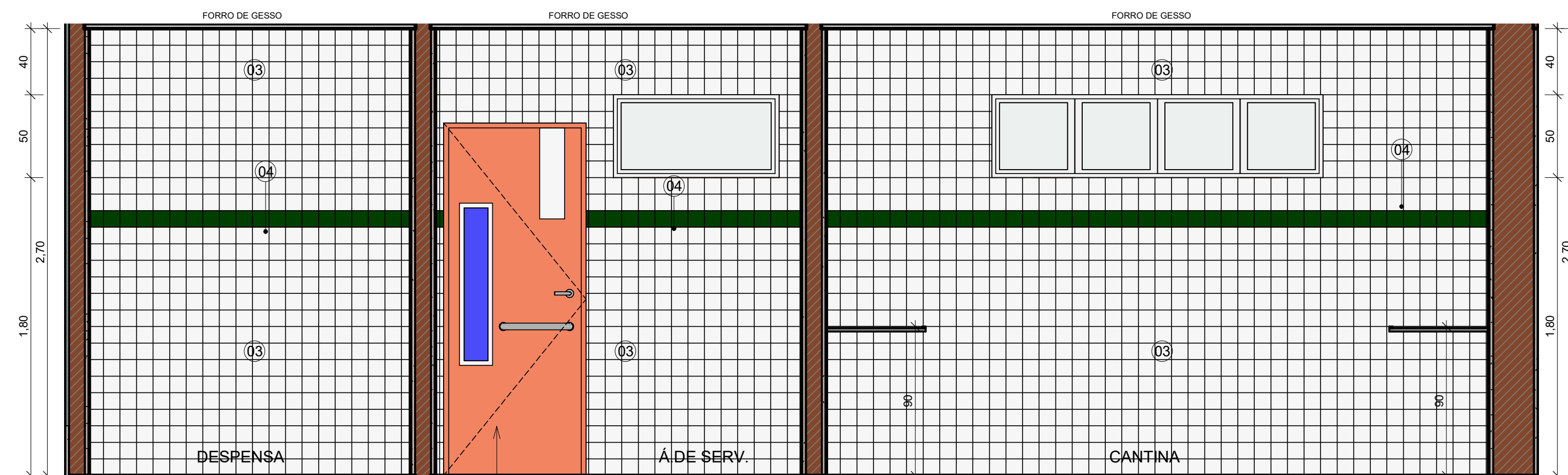

5 VISTA COZ. E A.S. 2
ESCALA 1:25

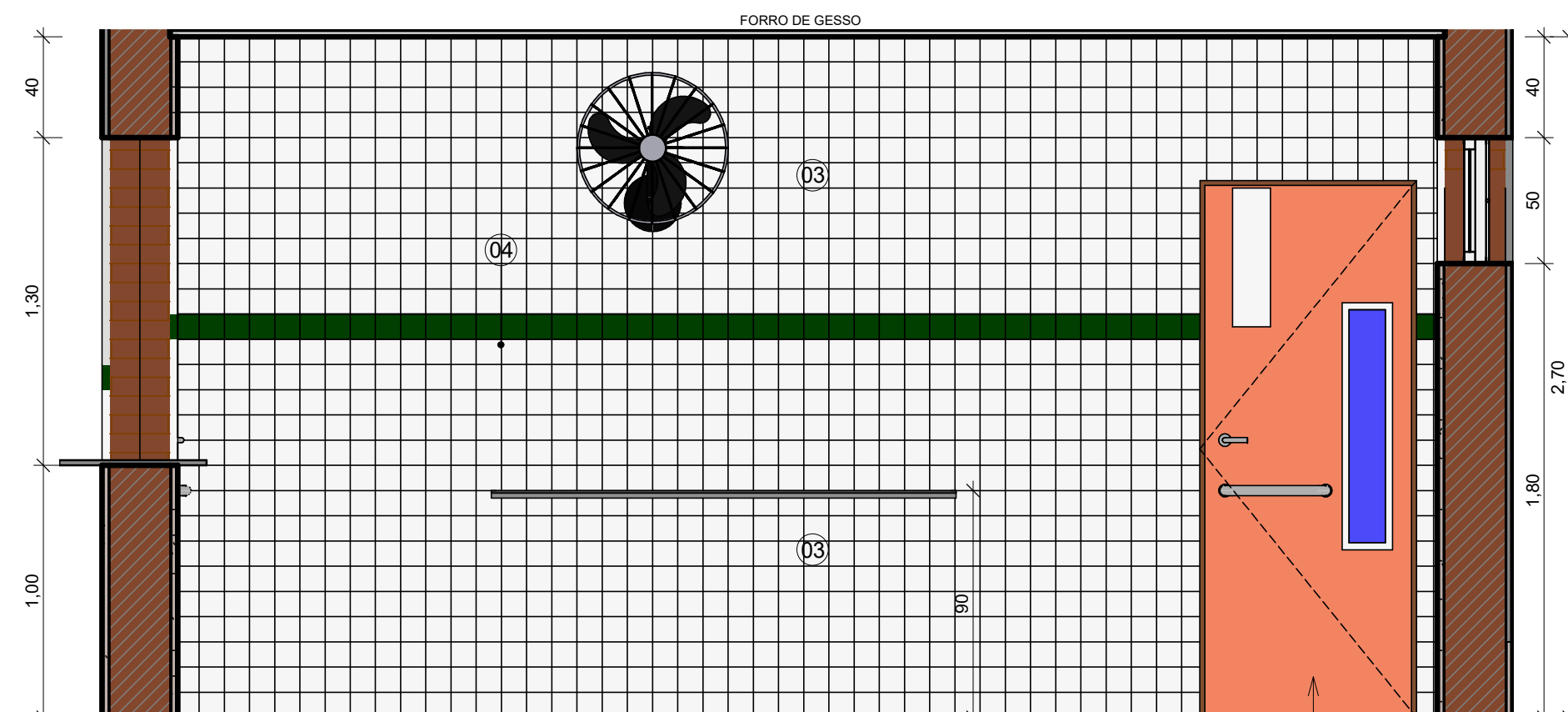

4 VISTA COZ. E A.S. 1
ESCALA 1:25

PORTA COM ACABAMENTO EM CHAPA METÁLICA PINTADA NA COR LARANJA VERBRÁS, ref. 1819 E VISOR EM VIDRO TEMPERADO TRANSPARENTE

LEGENDA MATERIAIS	
01	PINTURA EM TINTA ACRÍLICA FOSCA VERBRÁS NA COR VERDE ÁGUA
02	PINTURA EM TINTA ACRÍLICA FOSCA VERBRÁS NA COR BRANCO NEVE, ref. 1600/1400
03	REVESTIMENTO CERÂMICO BRANCO, dim. 10x10 cm, COM REJUNTE NA COR BRANCA
04	REVESTIMENTO CERÂMICO VERDE ESCURO, dim. 10x10 cm
05	ALUMÍNIO COMPOSTO NA COR VERDE FOLHA
06	ALUMÍNIO COMPOSTO NA COR CINZA PLATINA
07	REVESTIMENTO EM TIJOLINHO



**GOVERNO DO
ESTADO DO PIAUÍ**

**SEDUC - SECRETARIA DE
ESTADO DA EDUCAÇÃO**

DEPARTAMENTO: Gerência de Arquitetura e Engenharia	DESENHO: ARQ
TÍTULO DO PROJETO: Unidade Escolar Raimundo Pessoa	PRANCHA: 13/17
ENDEREÇO DO SERVIÇO: Praça Dr. Noronha, S/N, Centro	ESCALA: Como indicado
MUNICÍPIO: Monsenhor Gil - PI	ZONA: URBANA
TIPO DE PROJETO: Reforma e Ampliação	DATA DA VISITA: 12/02/2021
LEVANTAMENTO REALIZADO POR: Eng. Vital Teotônio Luz, CREA, nº 190128186-8	REGISTRO CAU: 226598-2
ARQUITETO DO PROJETO DE REFORMA: YLANA LEAL MELO DE OLIVEIRA	EMPRESA: Dastos Engenharia LTDA CNPJ 40.194.381/0001-01
COORDENADORAS DO PROJETO: Maria Tereza Vilar - CAU A177680-0 Paula Luz Tavares - CREA 1917721161	DESENHO: Author
DATA: 19/08/2021	FASE: PROJETO BÁSICO
TÍTULO DO DESENHO: DETALHAMENTO ADM, COZINHA	

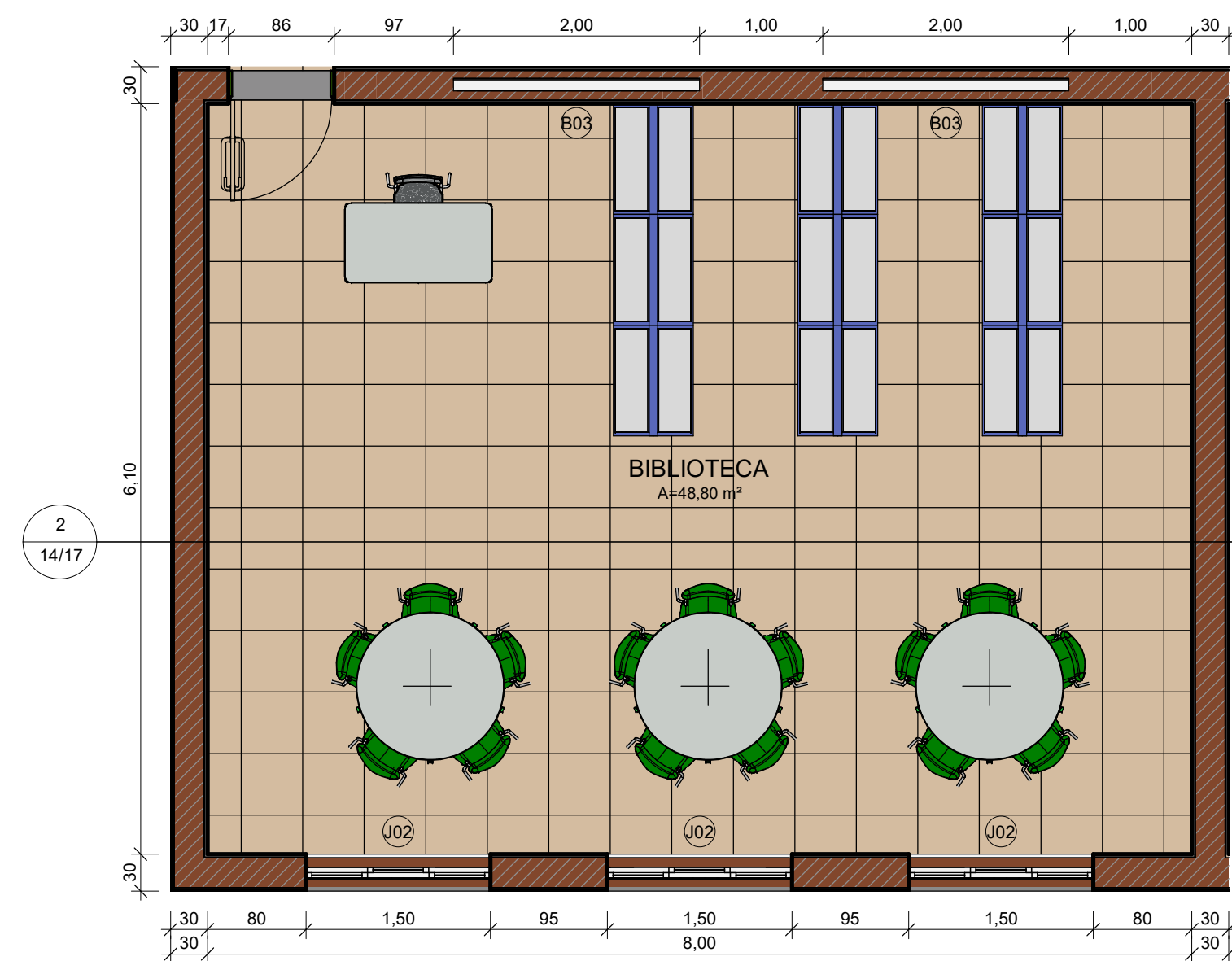

1 DETALHAMENTO BIBLIOTECA
ESCALA 1:50

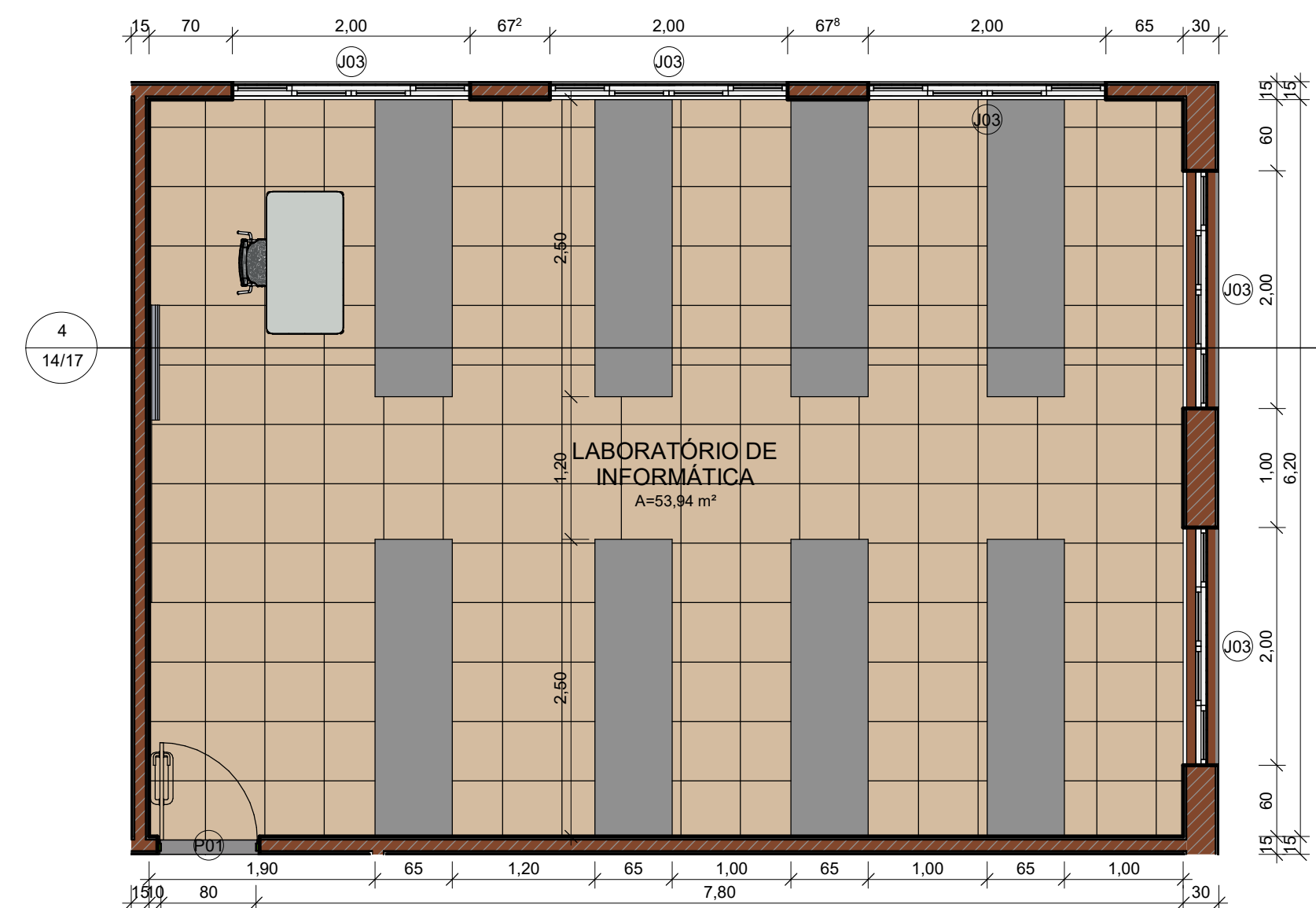

3 DETALHAMENTO LAB. DE INFORMÁTICA
ESCALA 1:50

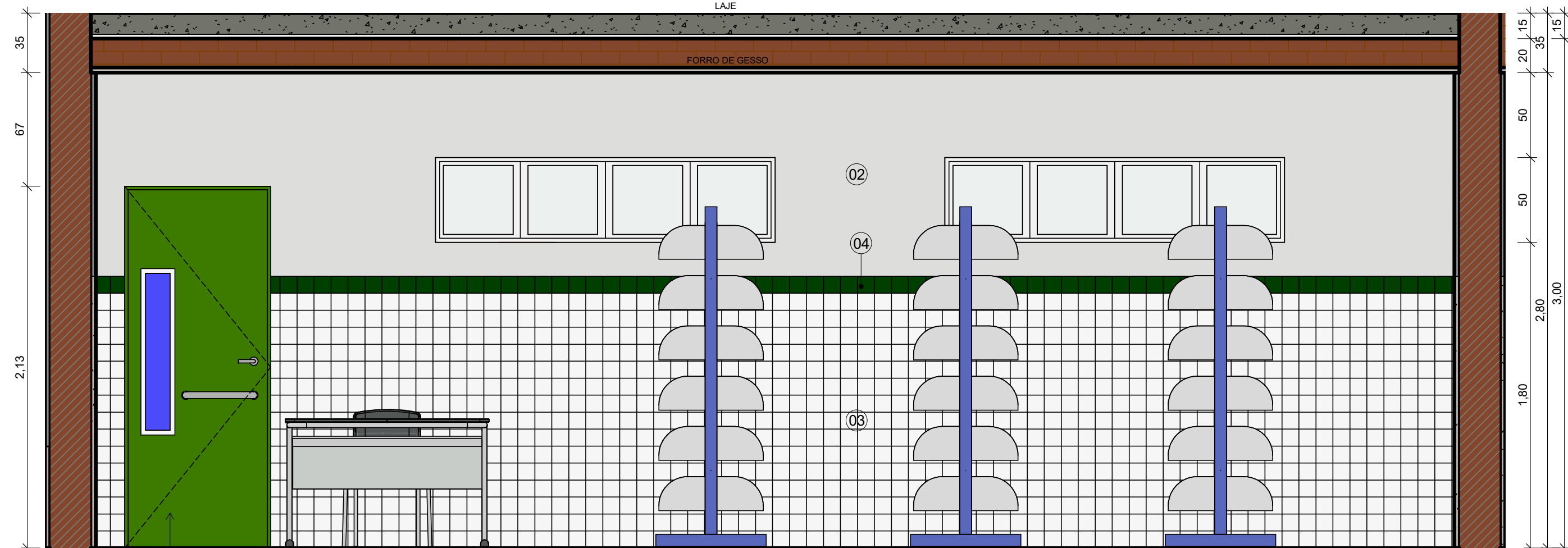

2 VISTA BIBLIOTECA
ESCALA 1:25

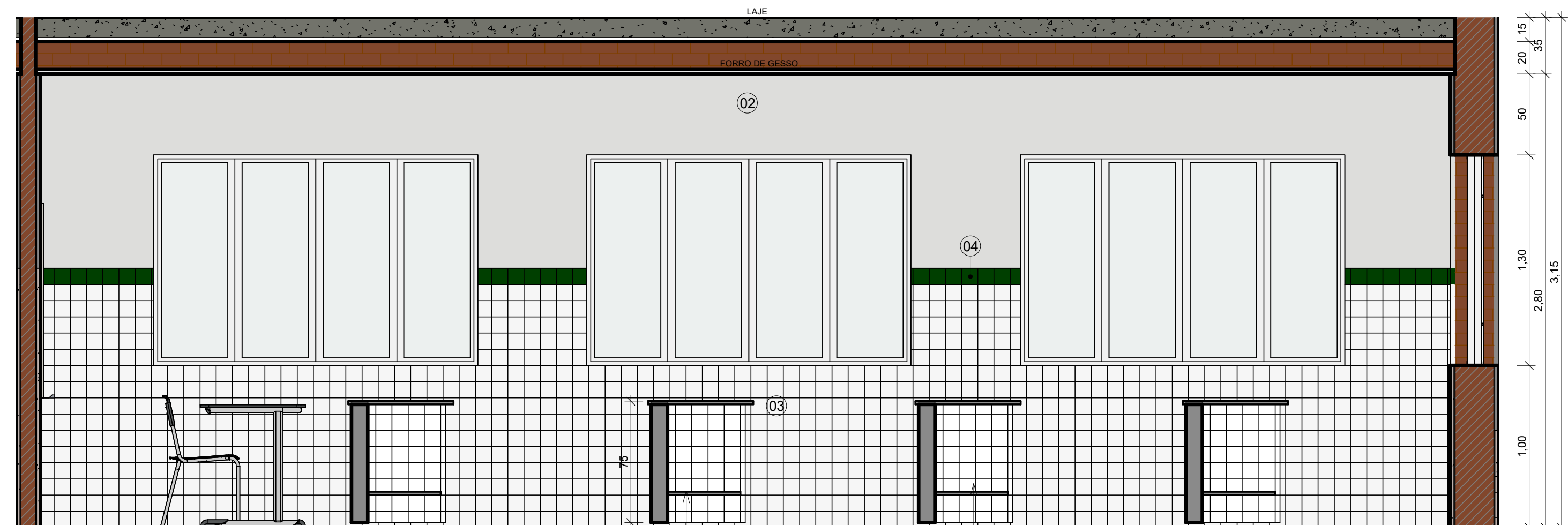

4 VISTA LAB. DE INFORMÁTICA
ESCALA 1:25

BANCADAS EM GRANITO POLIDO COR CINZA C/ESTRUTURA EM ALVENARIA H=75cm REVESTIDAS C/ CERÂMICA 10x10cm NA COR BRANCA

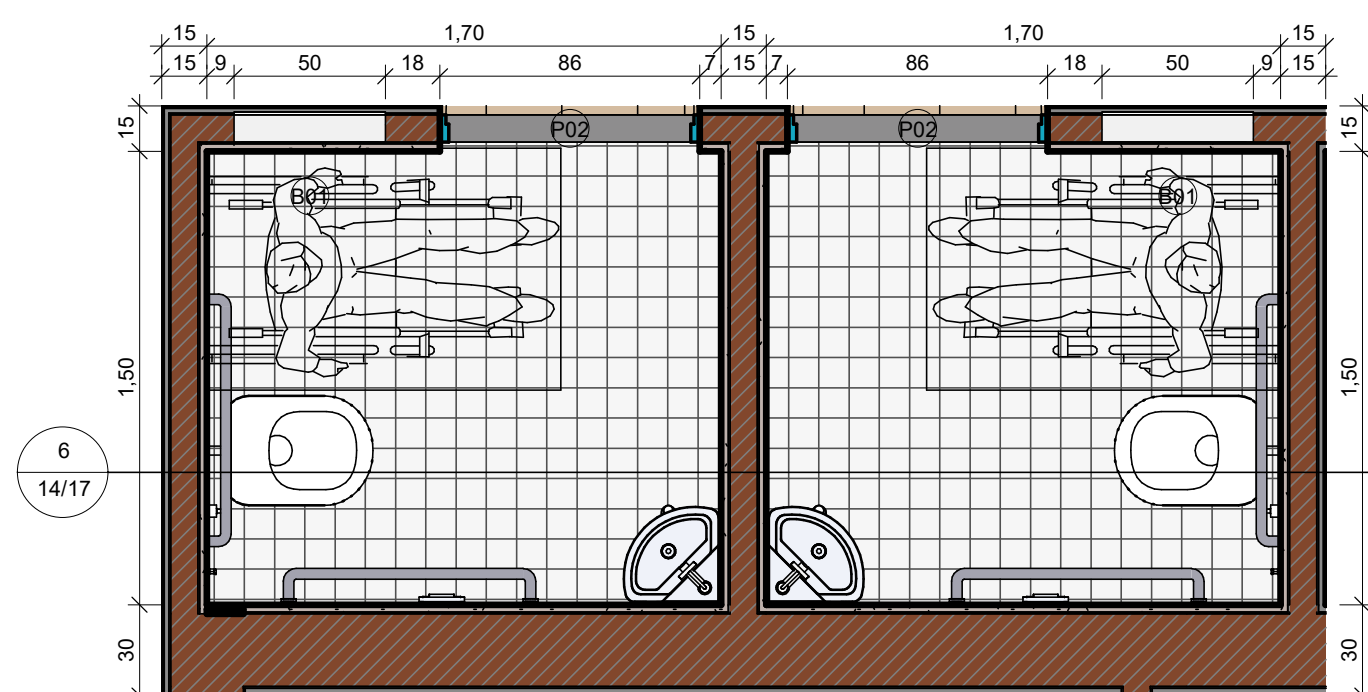

5 DETALHAMENTO B.H. PCD
ESCALA 1:25

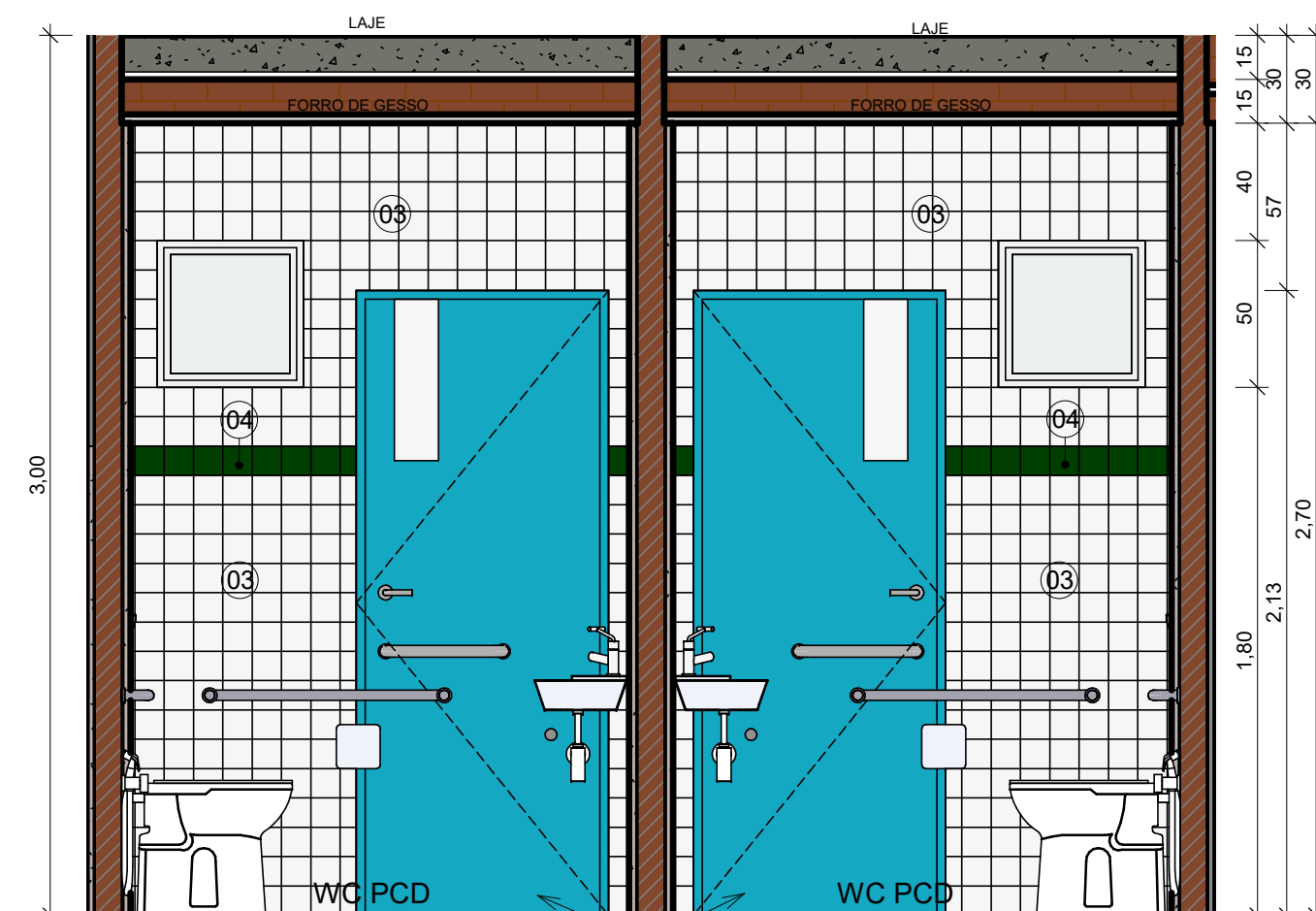

6 VISTA B.H. PCD
ESCALA 1:25

PORTA COM ACABAMENTO EM CHAPA METÁLICA PINTADA NA COR AZUL MAR VERBRÁS, ref. 1820 E VISOR EM VIDRO TEMPERADO TRANSPARENTE

LEGENDA MATERIAIS

01	PINTURA EM TINTA ACRÍLICA FOSCA VERBRÁS NA COR VERDE ÁGUA
02	PINTURA EM TINTA ACRÍLICA FOSCA VERBRÁS NA COR BRANCO NEVE, ref. 1600/1400
03	REVESTIMENTO CERÂMICO BRANCO, dim. 10x10 cm, COM REJUNTE NA COR BRANCA
04	REVESTIMENTO CERÂMICO VERDE ESCURO, dim. 10x10 cm
05	ALUMÍNIO COMPOSTO NA COR VERDE FOLHA
06	ALUMÍNIO COMPOSTO NA COR CINZA PLATINA
07	REVESTIMENTO EM TIJOLINHO

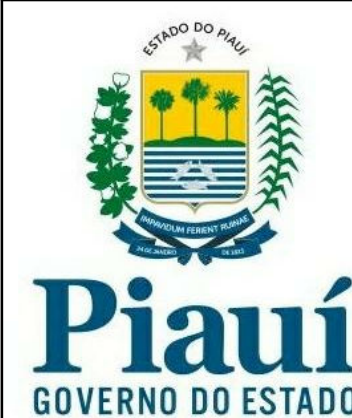

GOVERNO DO ESTADO DO PIAUÍ

SEDUC - SECRETARIA DE ESTADO DA EDUCAÇÃO

DEPARTAMENTO: Gerência de Arquitetura e Engenharia	DESENHO: ARQ
TÍTULO DO PROJETO: Unidade Escolar Raimundo Pessoa	PRANCHA: 14/17
ENDEREÇO DO SERVIÇO: Praça Dr. Noronha, S/N, Centro	ESCALA: Como indicado
MUNICÍPIO: Monsenhor Gil - PI	ZONA: URBANA
TIPO DE PROJETO: Reforma e Ampliação	LEVANTAMENTO REALIZADO POR: Eng. Vital Teotônio Luz, CREA, nº 190128186-8
ARQUITETO DO PROJETO DE REFORMA: YLANA LEAL MELO DE OLIVEIRA	REGISTRO CAU: 226598-2
COORDENADORAS DO PROJETO: Maria Tereza Vilar - CAU A177680-0 Paula Luz Tavares - CREA 1917721161	EMPRESA: Damos Engenharia LTDA CNPJ 40.194.381/0001-01
DATA: 19/08/2021	FASE: PROJETO BÁSICO
DESENHO: Author	TÍTULO DO DESENHO: DETALHES BIBLIOTECA, LAB. DE INFORMÁTICA E B.H. PCD

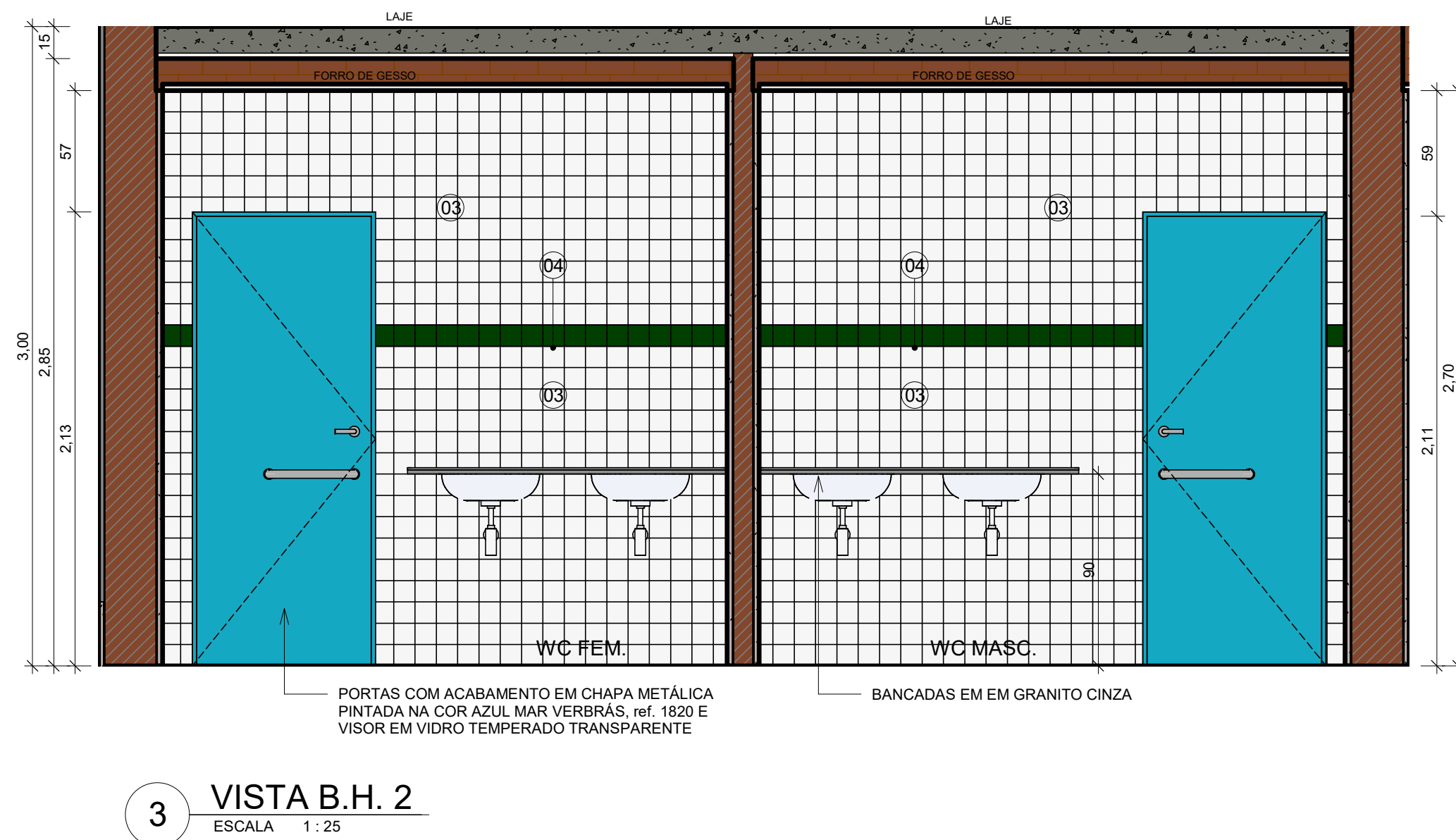
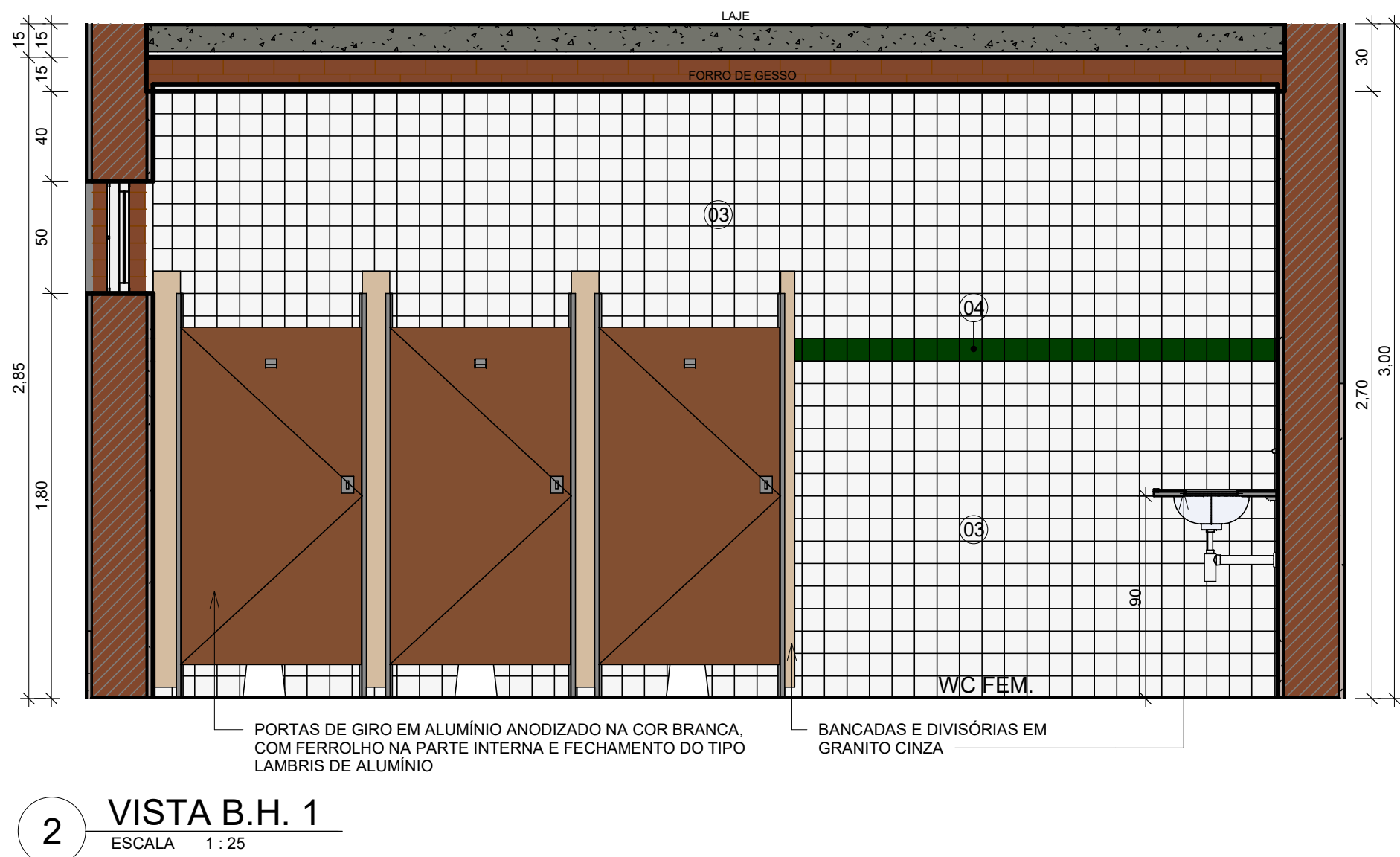
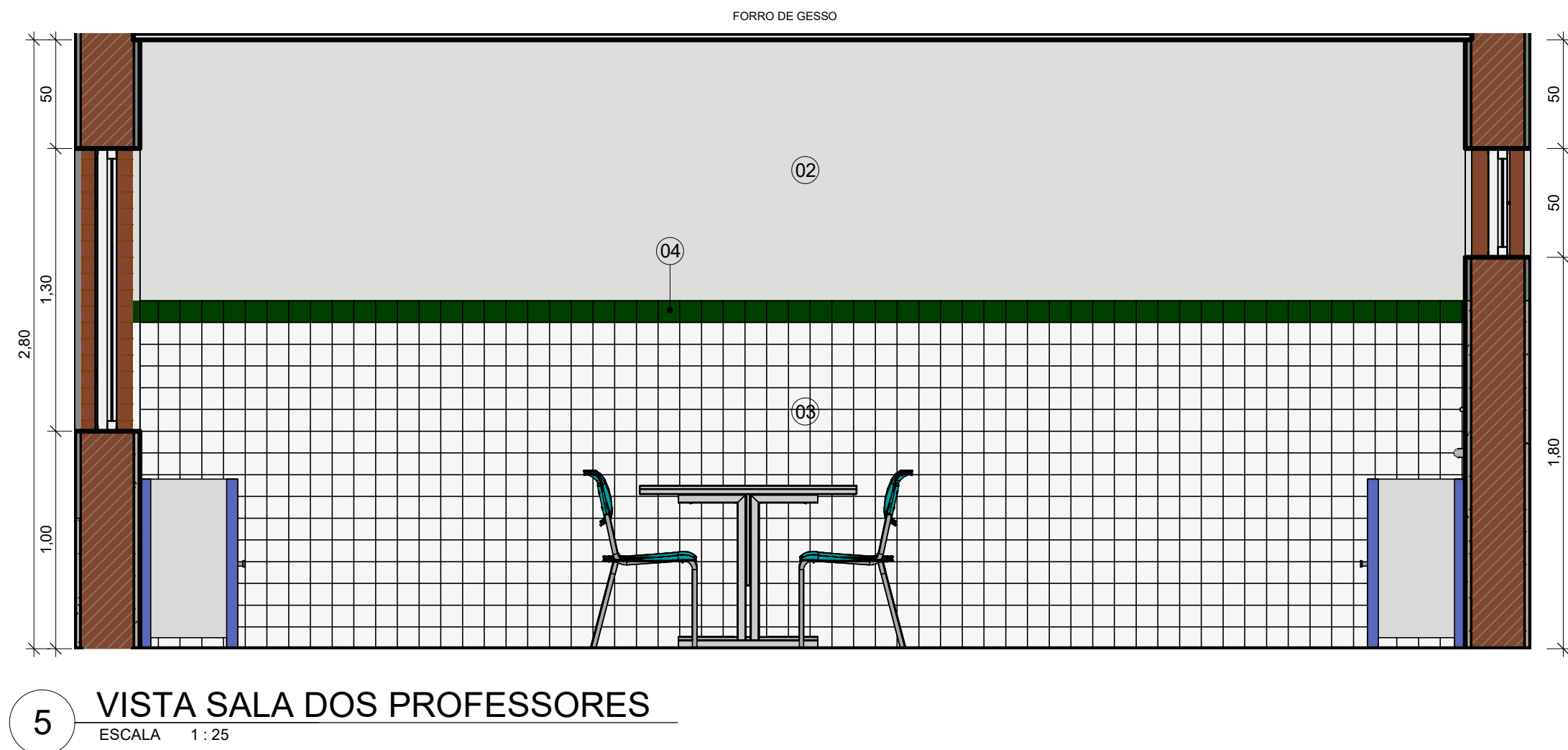
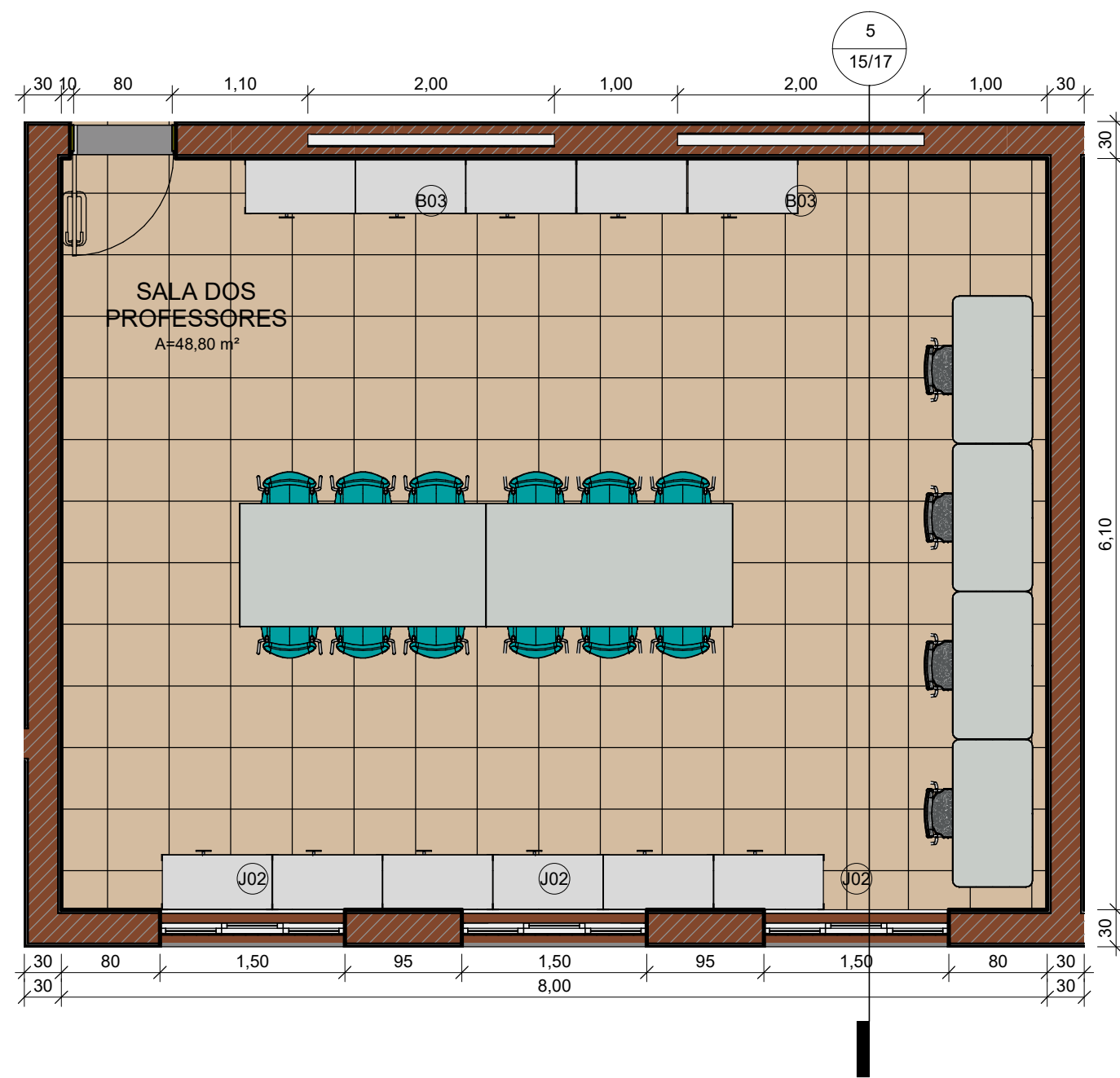
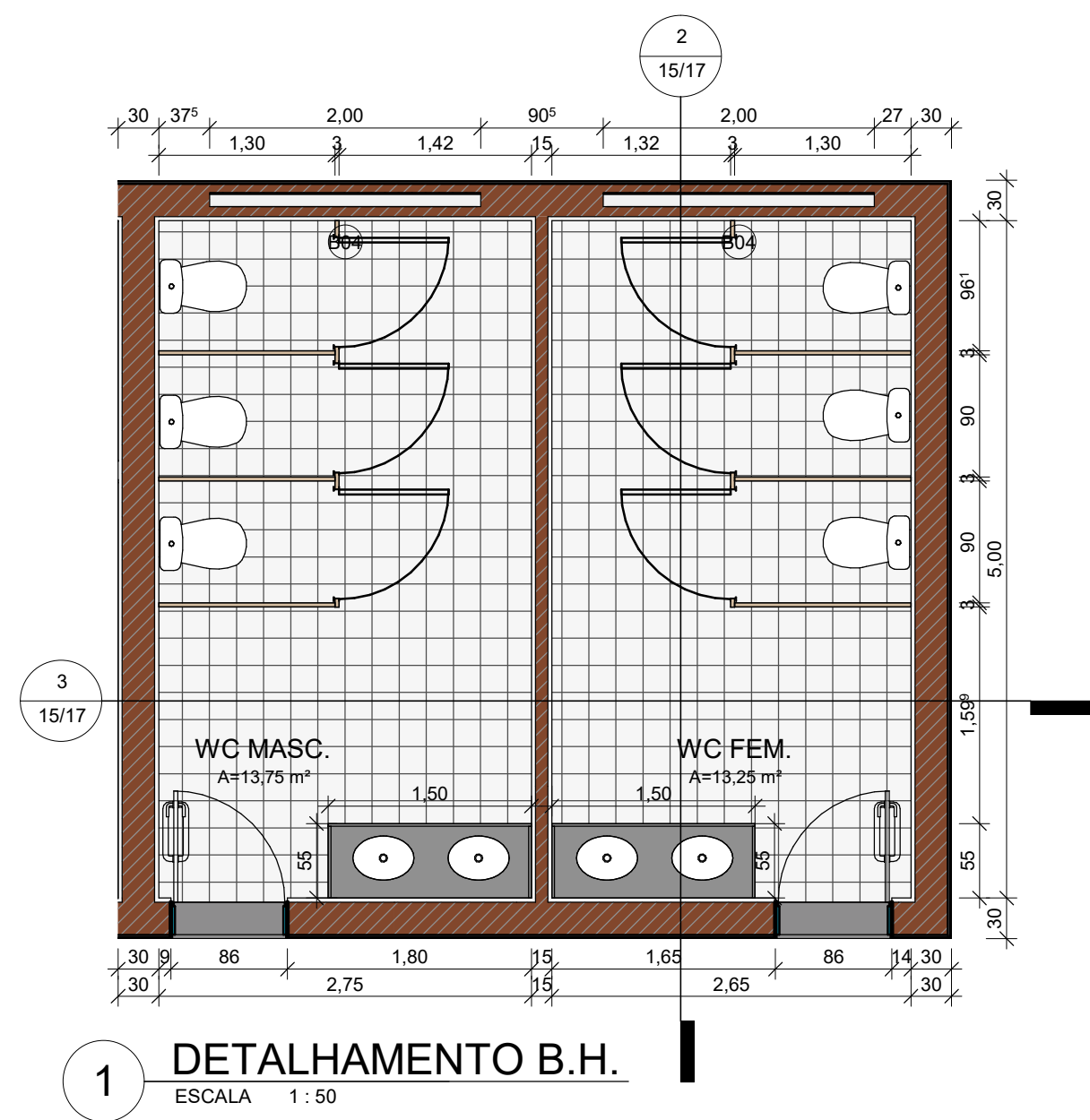

LEGENDA MATERIAIS			
01	PINTURA EM TINTA ACRÍLICA FOSCA VERBRÁS NA COR VERDE ÁGUA		
02	PINTURA EM TINTA ACRÍLICA FOSCA VERBRÁS NA COR BRANCO NEVE, ref. 1600/1400		
03	REVESTIMENTO CERÂMICO BRANCO, dim. 10x10 cm, COM REJUNTE NA COR BRANCA		
04	REVESTIMENTO CERÂMICO VERDE ESCURO, dim. 10x10 cm		
05	ALUMÍNIO COMPOSTO NA COR VERDE FOLHA		
06	ALUMÍNIO COMPOSTO NA COR CINZA PLATINA		
07	REVESTIMENTO EM TIJOLINHO		
		GOVERNO DO ESTADO DO PIAUÍ	
		SEDUC - SECRETARIA DE ESTADO DA EDUCAÇÃO	
DEPARTAMENTO:		DESENHO:	
Gerência de Arquitetura e Engenharia		ARQ	
TÍTULO DO PROJETO:		15/17	
Unidade Escolar Raimundo Pessoa			
ENDEREÇO DO SERVIÇO:			
Praça Dr. Noronha, S/N, Centro		PRANCHA:	
MUNICÍPIO:		15/17	
Monsenhor Gil - PI		ZONA:	
		URBANA	
TIPO DE PROJETO:		ESCALA:	
Reforma e Ampliação		Como indicado	
LEVANTAMENTO REALIZADO POR:		DATA DA VISITA:	
Eng. Vital Teotônio Luz, CREA, nº 190128186-8		12/02/2021	
ARQUITETO DO PROJETO DE REFORMA:		REGISTRO CAU:	
YLANA LEAL MELO DE OLIVEIRA		226598-2	
COORDENADORAS DO PROJETO:		EMPRESA:	
Maria Tereza Vilar - CAU A177680-0		Dasos Engenharia LTDA	
Paula Luz Tavares - CREA 1917721161		CNPJ 40.194.381/0001-01	
DATA:	FASE:	DESENHO:	
19/08/2021	PROJETO BÁSICO	Author	
TÍTULO DO DESENHO			
DETALHES B.H. E SALA DE PROFESSORES			

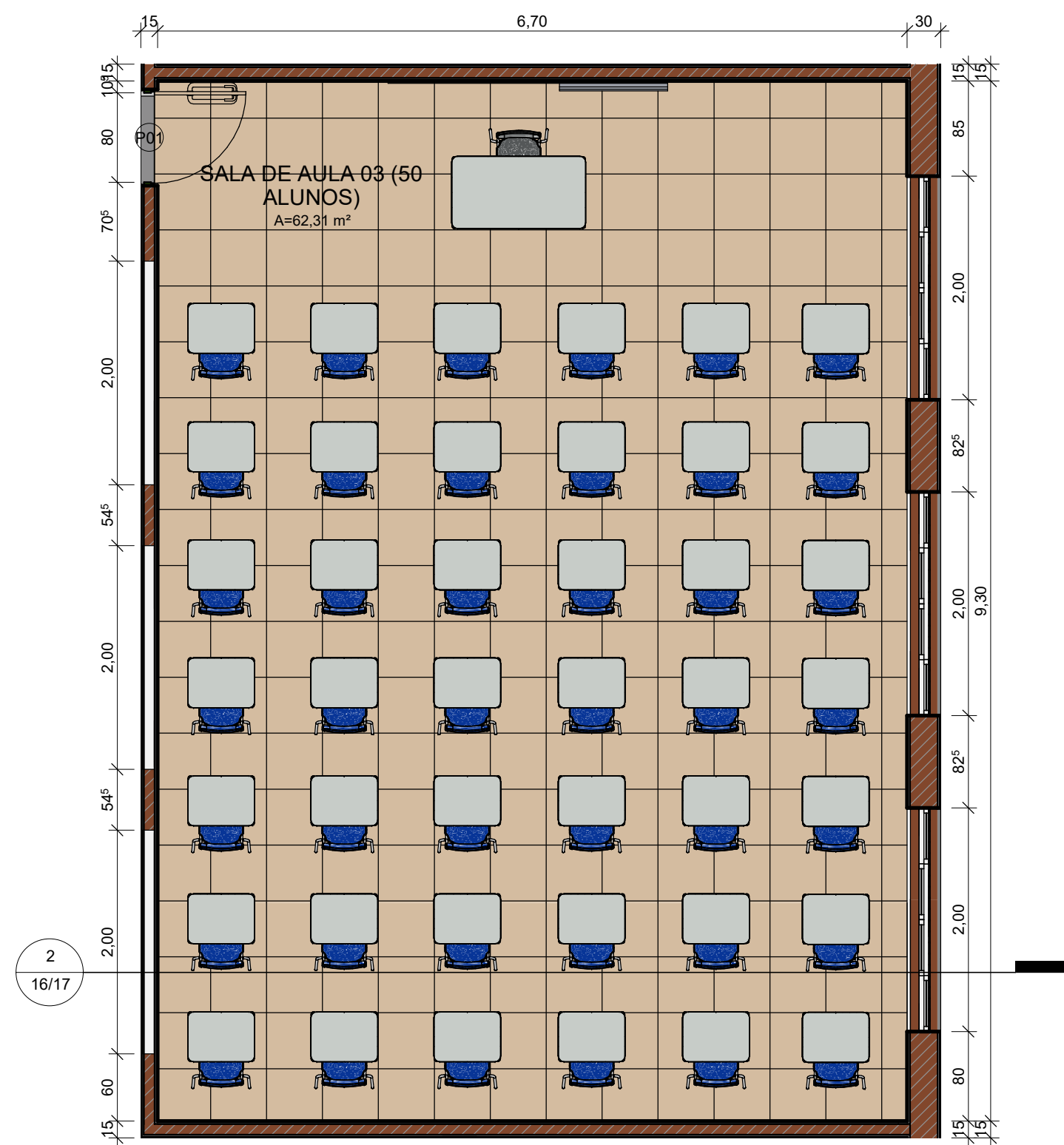

1 DETALHAMENTO SALA DE AULA
ESCALA 1 : 50

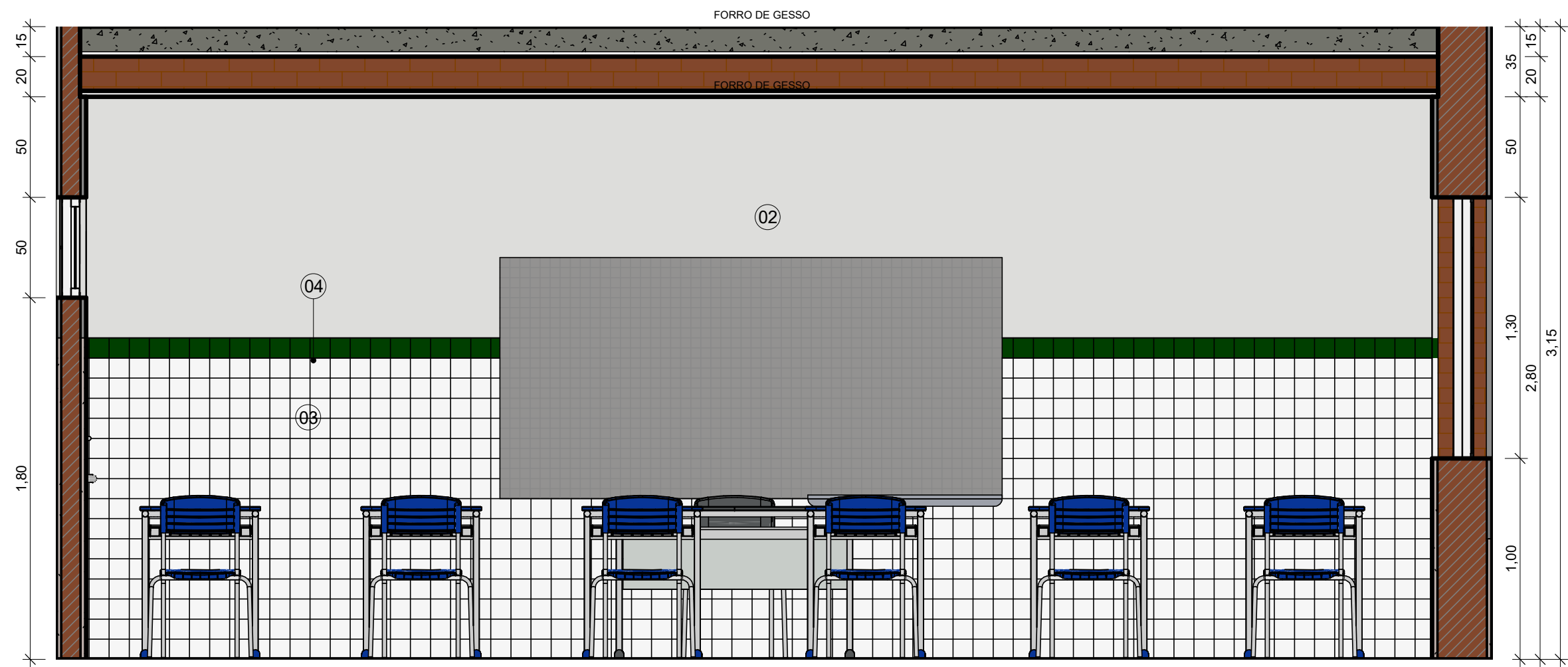

2 VISTA SALA DE AULA
ESCALA 1 : 25

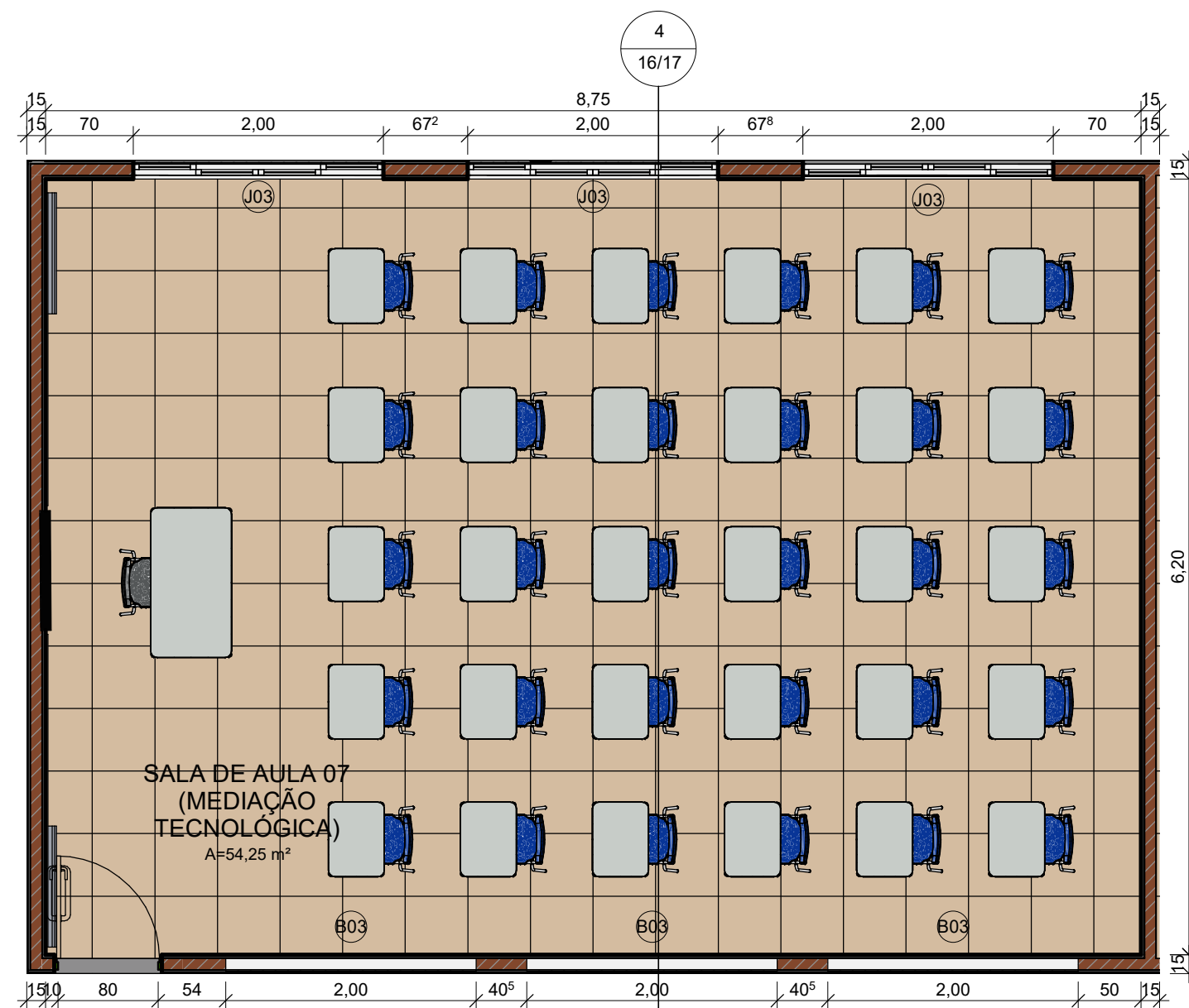

3 DETALHAMENTO SALA DE MED. TÉC.
ESCALA 1 : 50

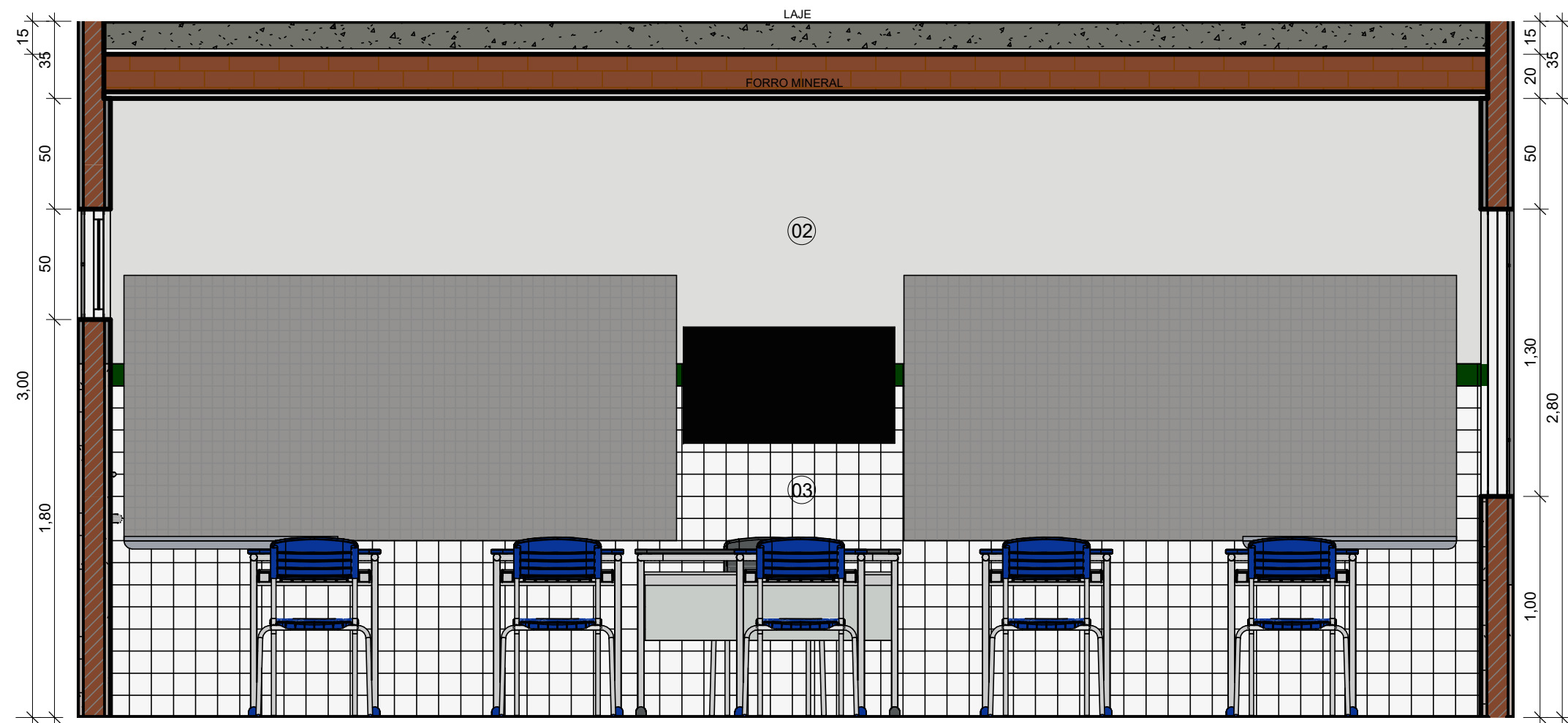

4 VISTA SALA DE MED. TÉC.
ESCALA 1 : 25

LEGENDA MATERIAIS	
01	PINTURA EM TINTA ACRÍLICA FOSCA VERBRÁS NA COR VERDE ÁGUA
02	PINTURA EM TINTA ACRÍLICA FOSCA VERBRÁS NA COR BRANCO NEVE, ref. 1600/1400
03	REVESTIMENTO CERÂMICO BRANCO, dim. 10x10 cm, COM REJUNTE NA COR BRANCA
04	REVESTIMENTO CERÂMICO VERDE ESCURO, dim. 10x10 cm
05	ALUMÍNIO COMPOSTO NA COR VERDE FOLHA
06	ALUMÍNIO COMPOSTO NA COR CINZA PLATINA
07	REVESTIMENTO EM TIJOLINHO

 Piauí GOVERNO DO ESTADO	GOVERNO DO ESTADO DO PIAUÍ	
	SEDUC - SECRETARIA DE ESTADO DA EDUCAÇÃO	
DEPARTAMENTO: Gerência de Arquitetura e Engenharia		DESENHO: ARQ
TÍTULO DO PROJETO: Unidade Escolar Raimundo Pessoa		PRANCHA: 16/17
ENDEREÇO DO SERVIÇO: Praça Dr. Noronha, S/N, Centro		ESCALA: Como indicado
MUNICÍPIO: Monsenhor Gil - PI	ZONA: URBANA	REGISTRO CAU: 226598-2
TIPO DE PROJETO: Reforma e Ampliação		
LEVANTAMENTO REALIZADO POR: Eng. Vital Teotônio Luz, CREA, nº 190128186-8		
ARQUITETO DO PROJETO DE REFORMA: YLANA LEAL MELO DE OLIVEIRA		EMPRESA: Dastos Engenharia LTDA CNPJ 40.194.381/0001-01
COORDENADORAS DO PROJETO: Maria Tereza Vilar - CAU A177680-0 Paula Luz Tavares - CREA 1917721161		
DATA: 19/08/2021	FASE: PROJETO BÁSICO	DESENHO: Author
TÍTULO DO DESENHO DETALHAMENTO SALA E SALA DE MED. TÉCN.		

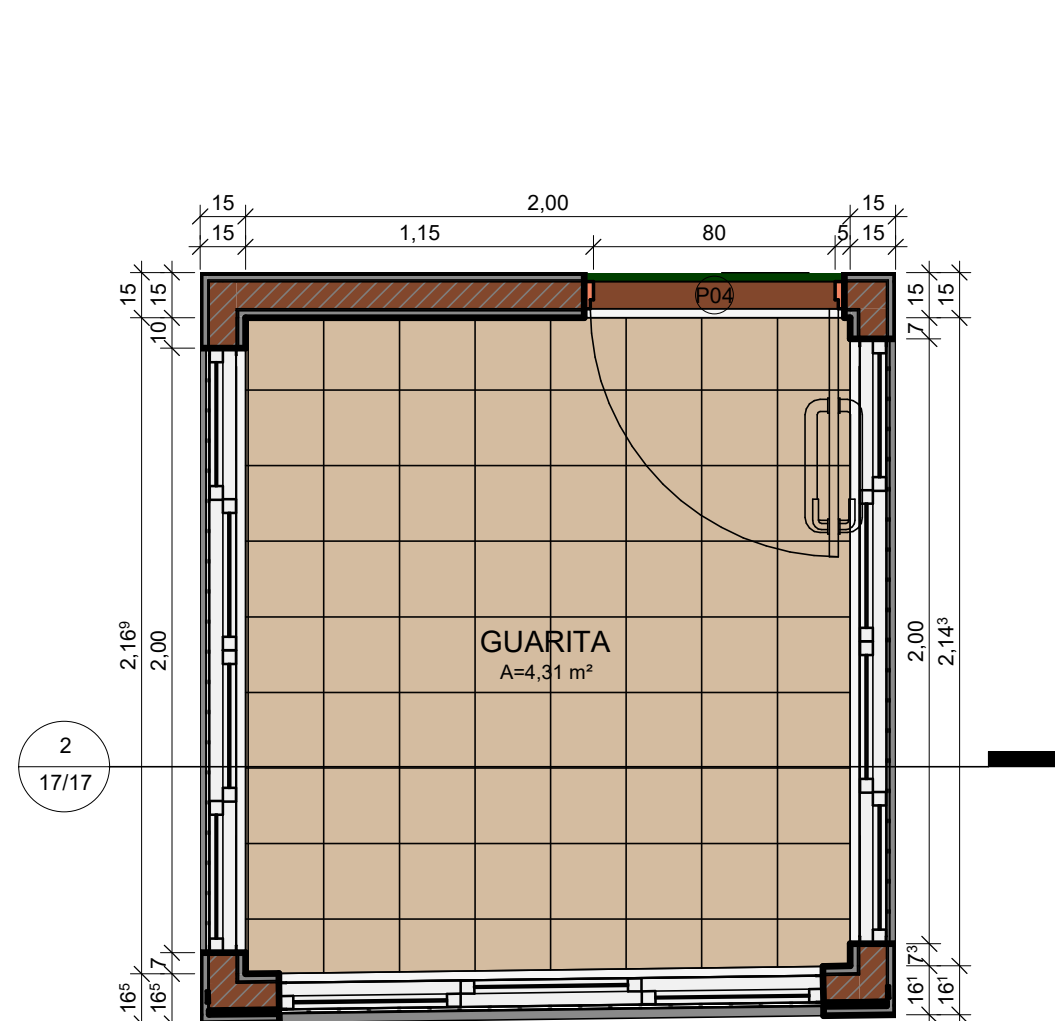

1 DETALHE GUARITA
ESCALA 1 : 25

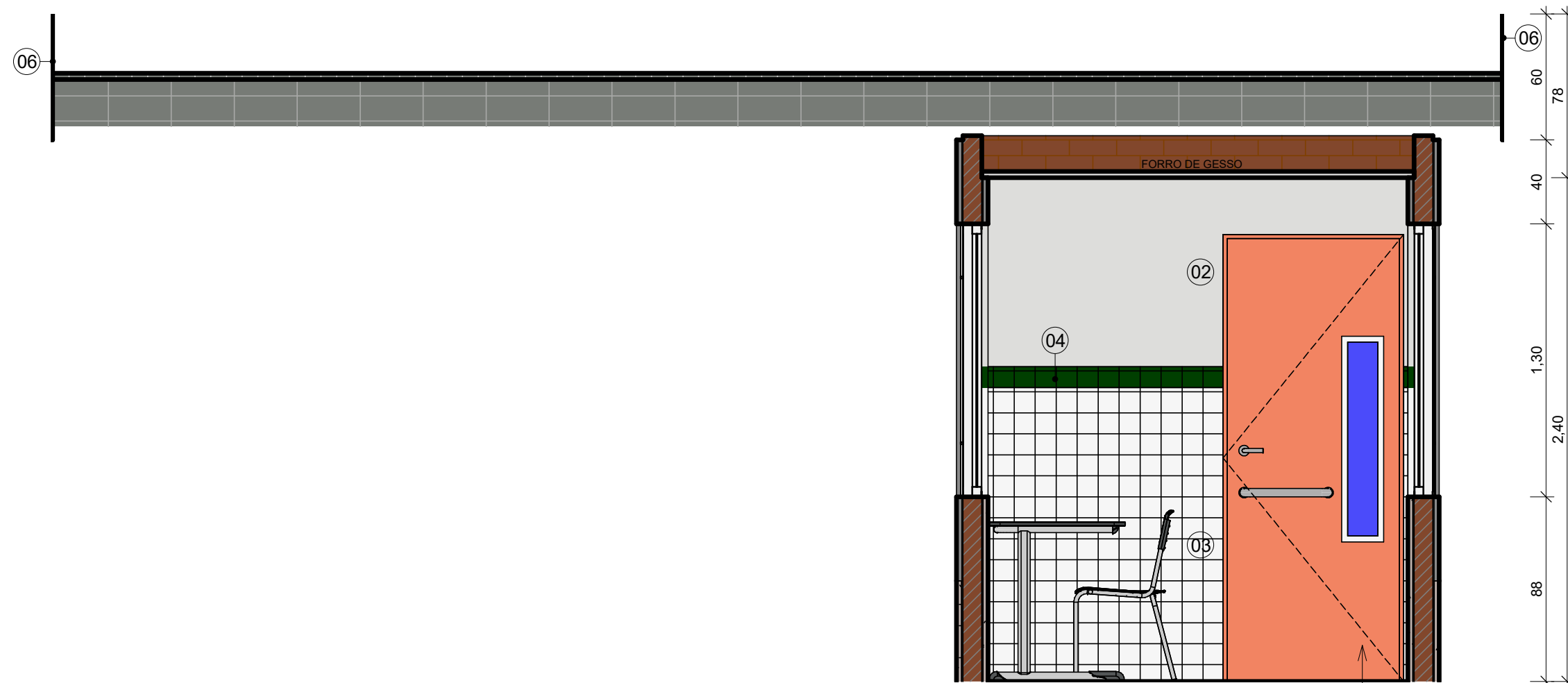

PORTA COM ACABAMENTO EM CHAPA METÁLICA PINTADA NA COR LARANJA VERBRÁS, ref. 1819 E VISOR EM VIDRO TEMPERADO TRANSPARENTE

2 VISTA GUARITA
ESCALA 1 : 25

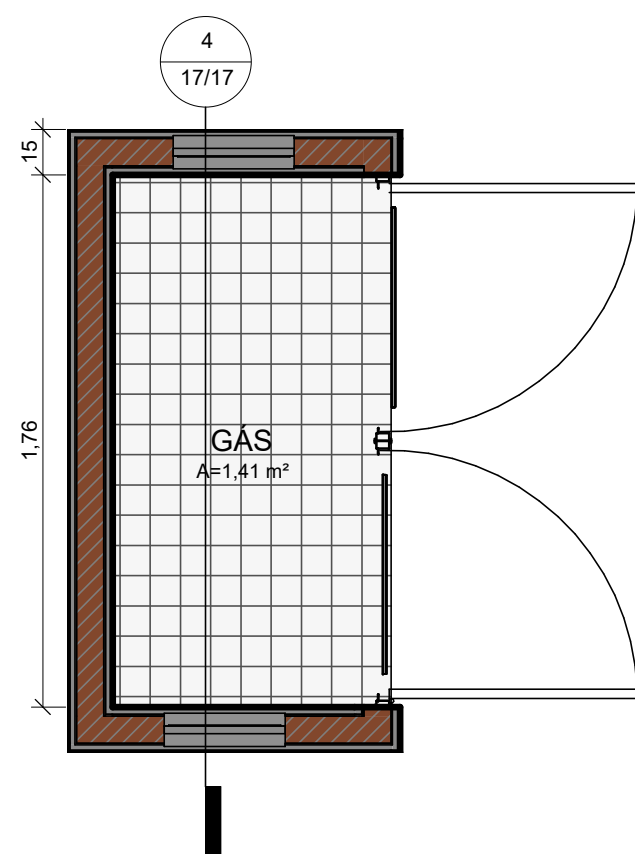

3 DETALHE GÁS
ESCALA 1 : 25

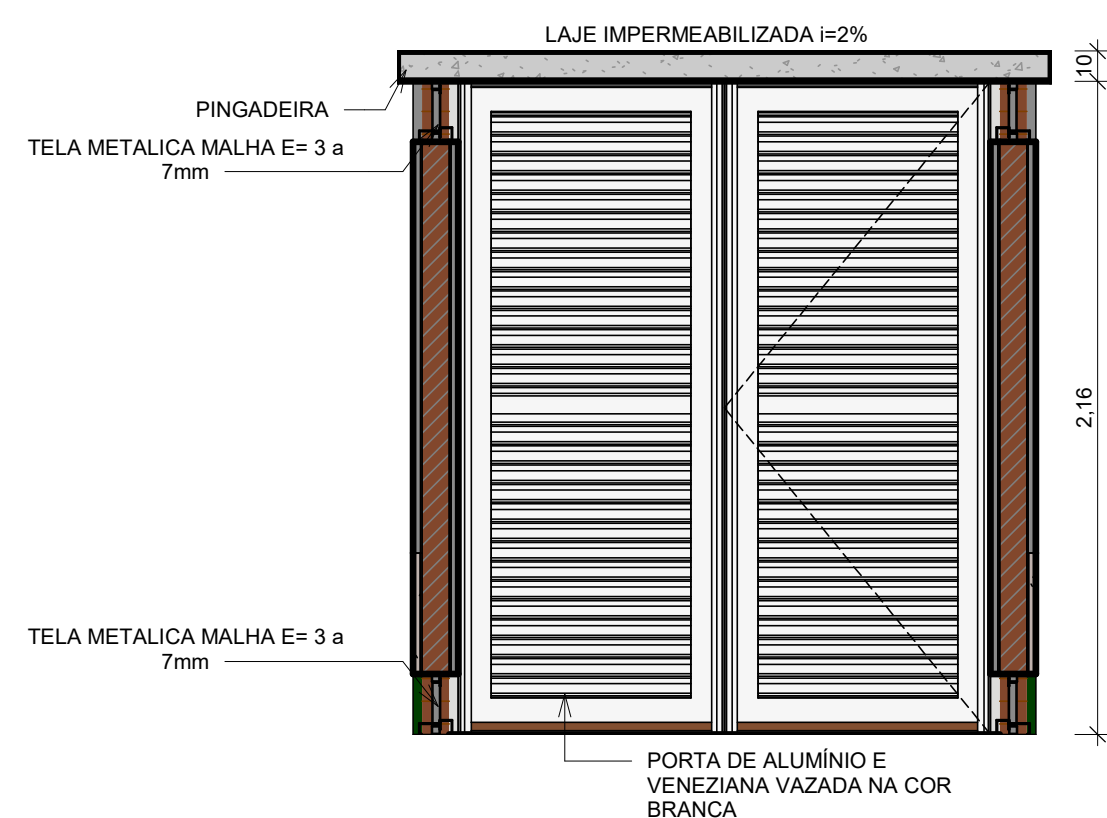

4 VISTA GÁS
ESCALA 1 : 25

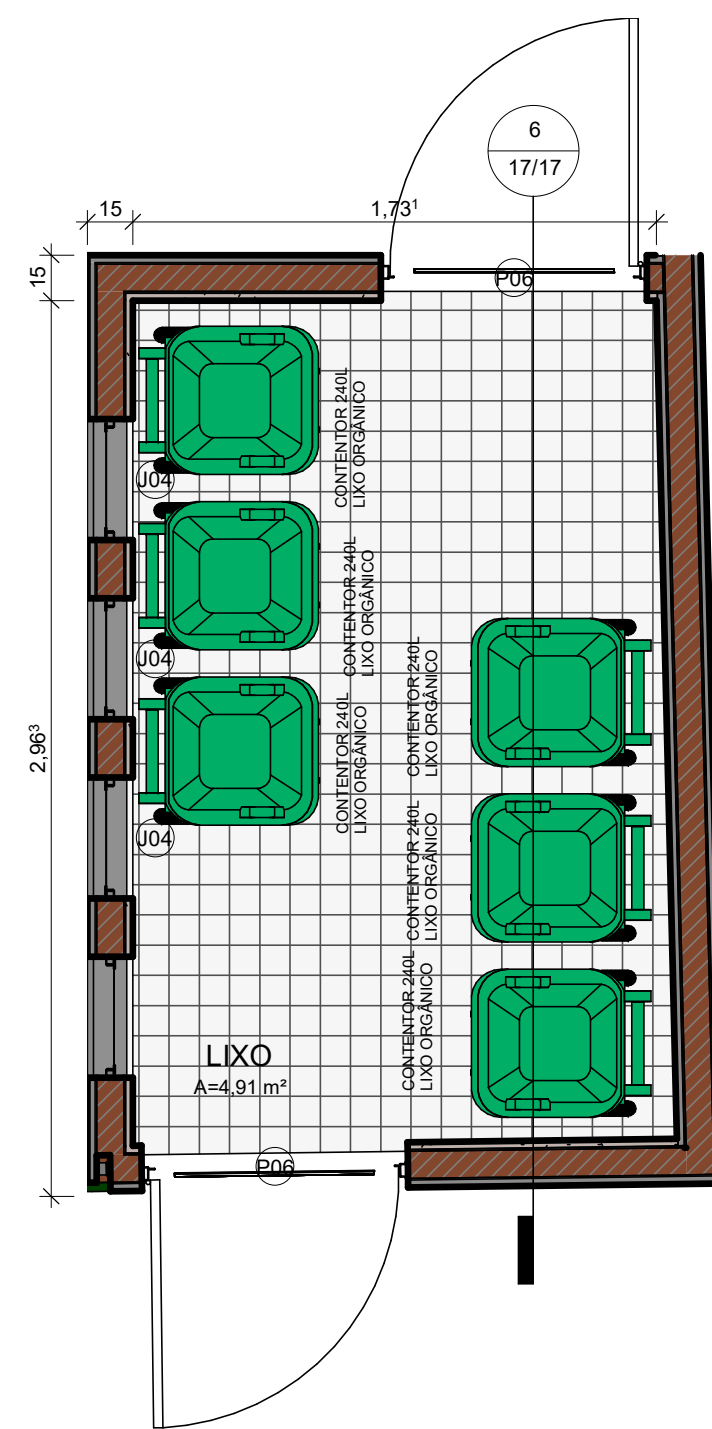

5 DETALHE LIXO
ESCALA 1 : 25

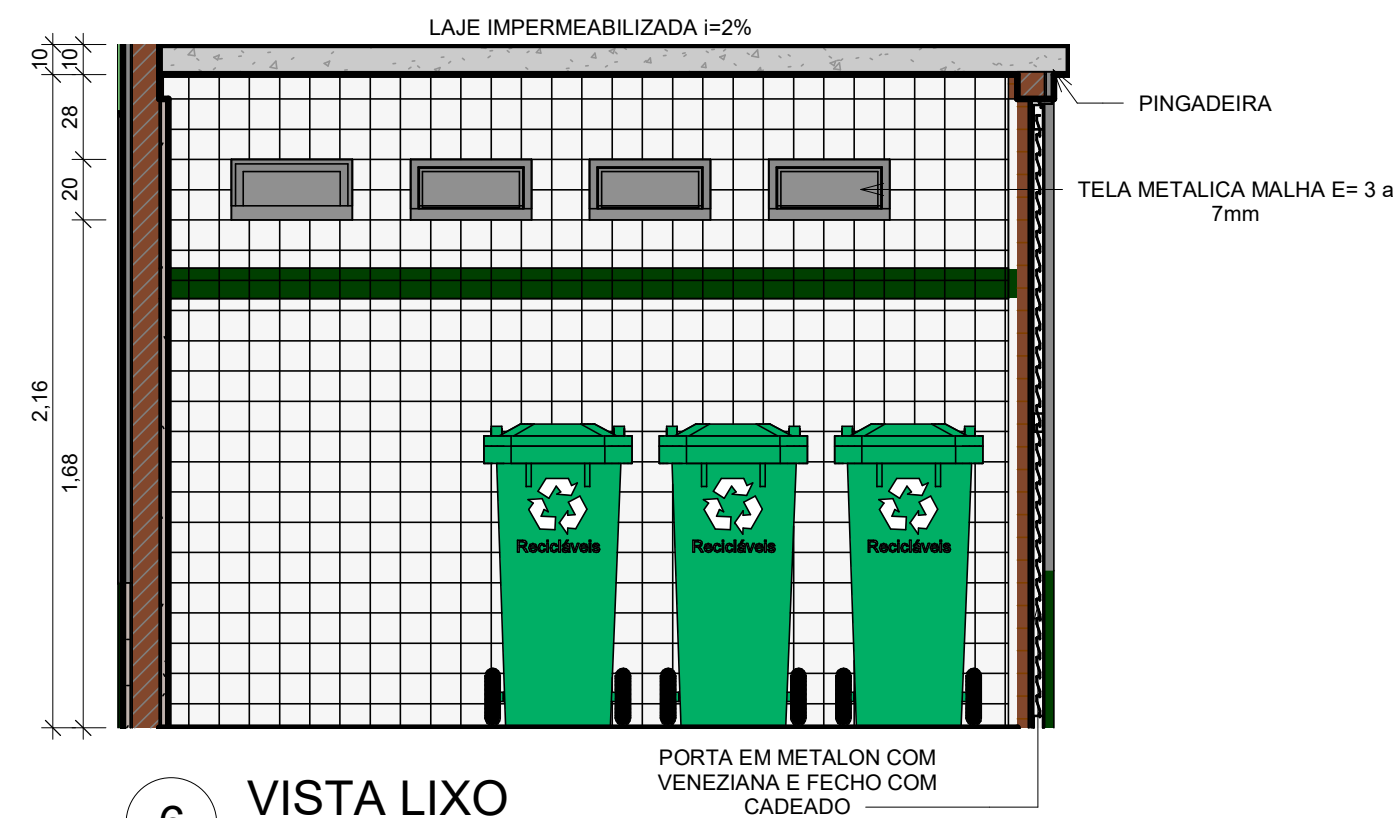

6 VISTA LIXO
ESCALA 1 : 25

LEGENDA MATERIAIS	
01	PINTURA EM TINTA ACRÍLICA FOSCA VERBRÁS NA COR VERDE ÁGUA
02	PINTURA EM TINTA ACRÍLICA FOSCA VERBRÁS NA COR BRANCO NEVE, ref. 1600/1400
03	REVESTIMENTO CERÂMICO BRANCO, dim. 10x10 cm, COM REJUNTE NA COR BRANCA
04	REVESTIMENTO CERÂMICO VERDE ESCURO, dim. 10x10 cm
05	ALUMÍNIO COMPOSTO NA COR VERDE FOLHA
06	ALUMÍNIO COMPOSTO NA COR CINZA PLATINA
07	REVESTIMENTO EM TIJOLINHO

 Piauí GOVERNO DO ESTADO	GOVERNO DO ESTADO DO PIAUÍ	
	SEDUC - SECRETARIA DE ESTADO DA EDUCAÇÃO	
DEPARTAMENTO: Gerência de Arquitetura e Engenharia	DESENHO: ARQ	
TÍTULO DO PROJETO: Unidade Escolar Raimundo Pessoa	PRANCHA: 17/17	
ENDEREÇO DO SERVIÇO: Praça Dr. Noronha, S/N, Centro	ESCALA: Como indicado	
MUNICÍPIO: Monsenhor Gil - PI	ZONA: URBANA	
TIPO DE PROJETO: Reforma e Ampliação	LEVANTAMENTO REALIZADO POR: Eng. Vital Teotônio Luz, CREA, nº 190128186-8	
ARQUITETO DO PROJETO DE REFORMA: YLANA LEAL MELO DE OLIVEIRA		REGISTRO CAU: 226598-2
COORDENADORAS DO PROJETO: Maria Tereza Vilar - CAU A177680-0 Paula Luz Tavares - CREA 1917721161		EMPRESA: Dastos Engenharia LTDA CNPJ 40.194.381/0001-01
DATA: 19/08/2021	FASE: PROJETO BÁSICO	DESENHO: Author
TÍTULO DO DESENHO DETALHES GUARITA, LIXO E GÁS		